



# Musée d'ethnographie de Genève (MEG)

Projet d'agrandissement

**Graber Pulver Architekten AG**



**SITUATION ACTUELLE**

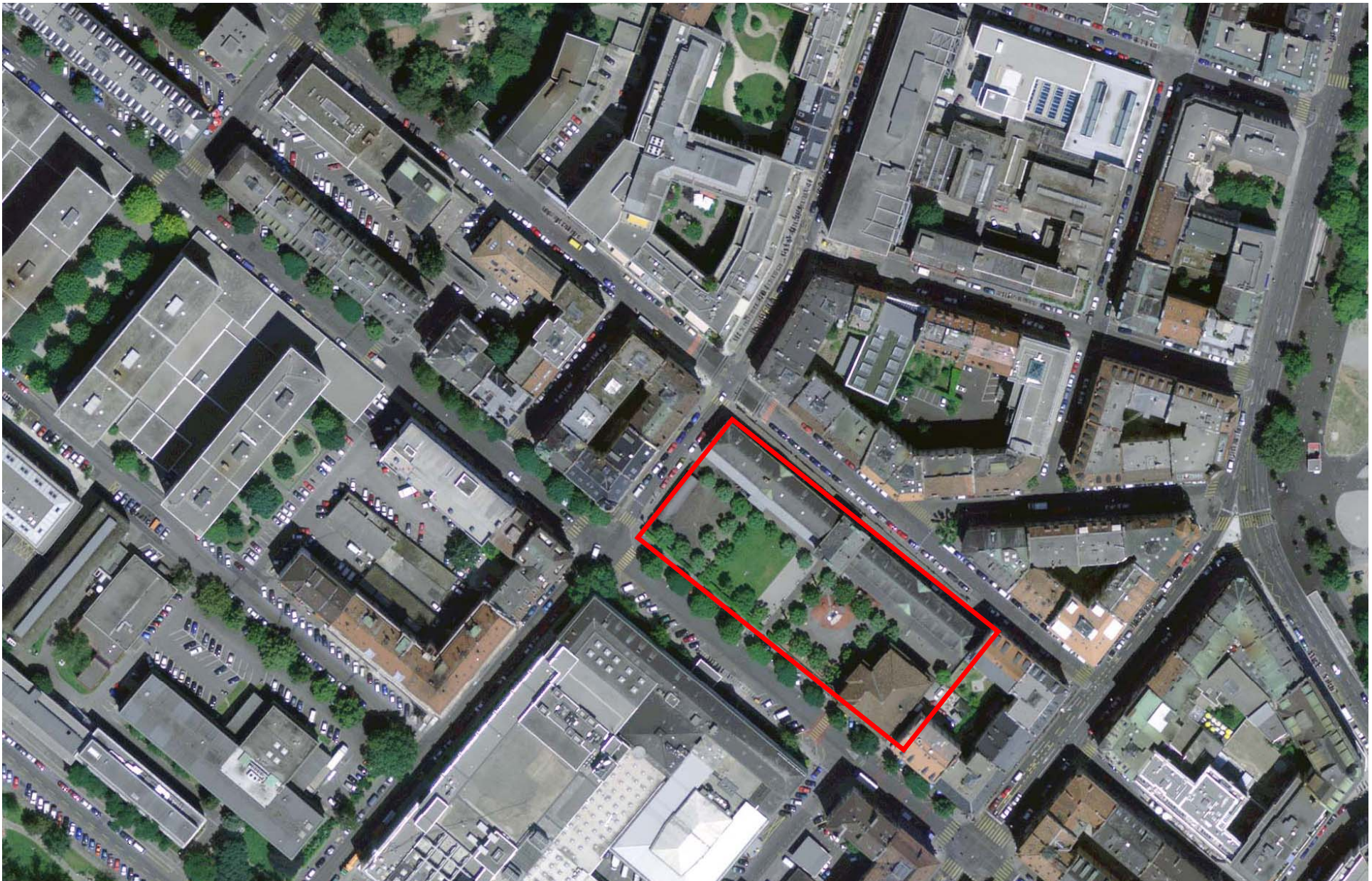

**SITUATION ACTUELLE** photo aérienne





**SITUATION ACTUELLE** vue depuis le boulevard Carl-Vogt





**SITUATION ACTUELLE** entrée du musée





**SITUATION ACTUELLE** rue des Maraîchers



# **PROJET D'AGRANDISSEMENT**

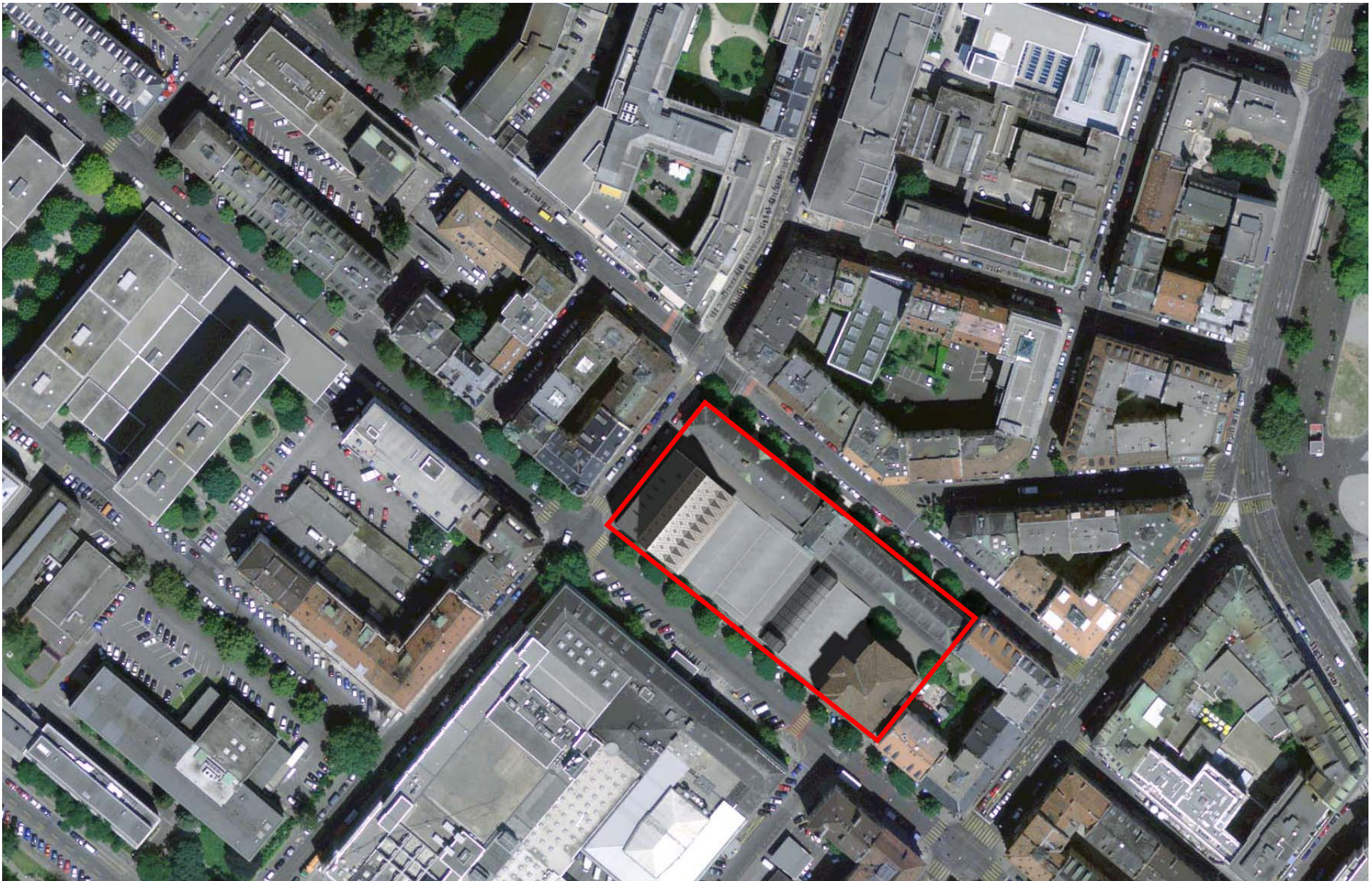

**SITUATION 2013** photo aérienne





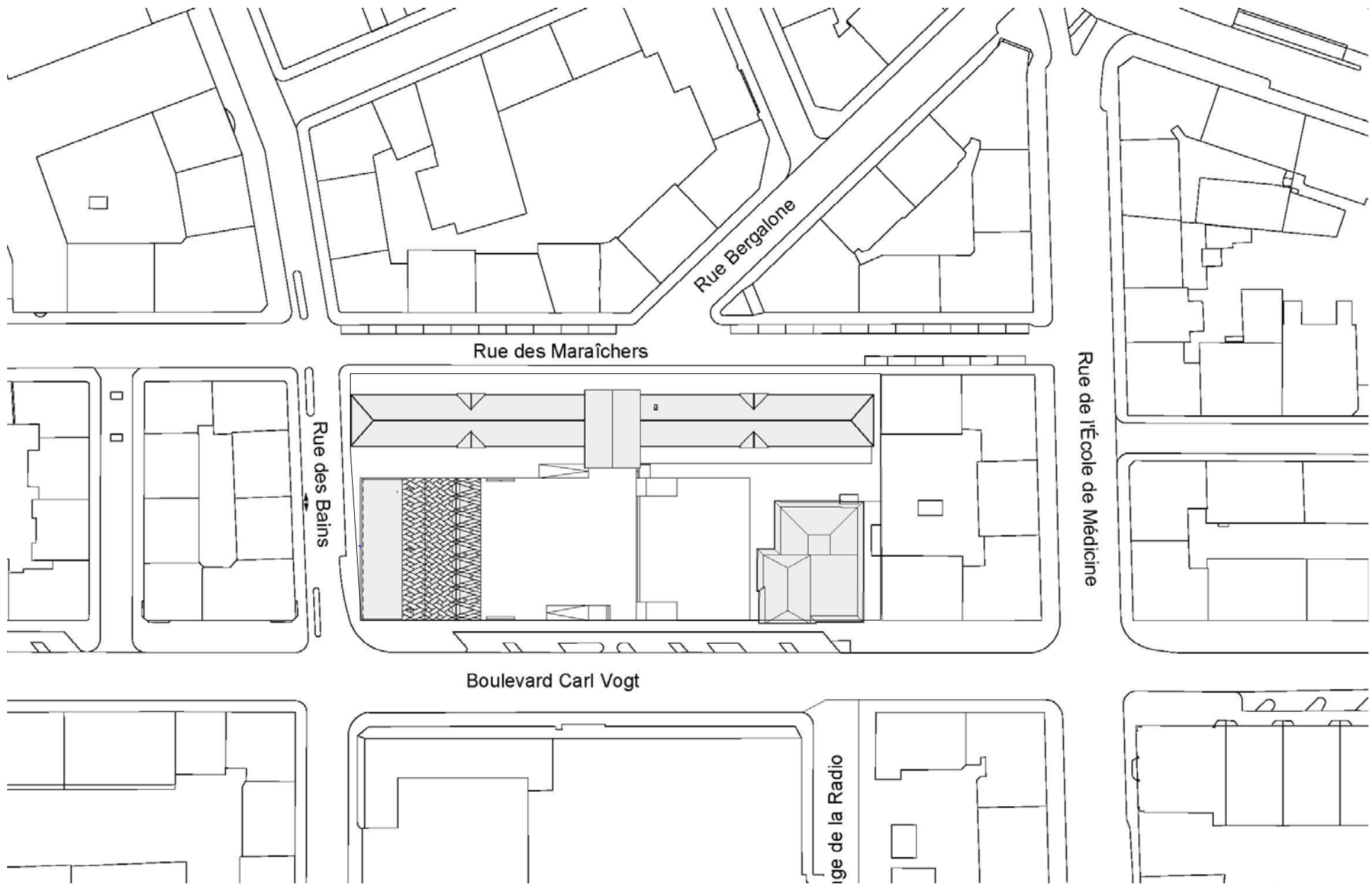

**SITUATION** plan du cadastre



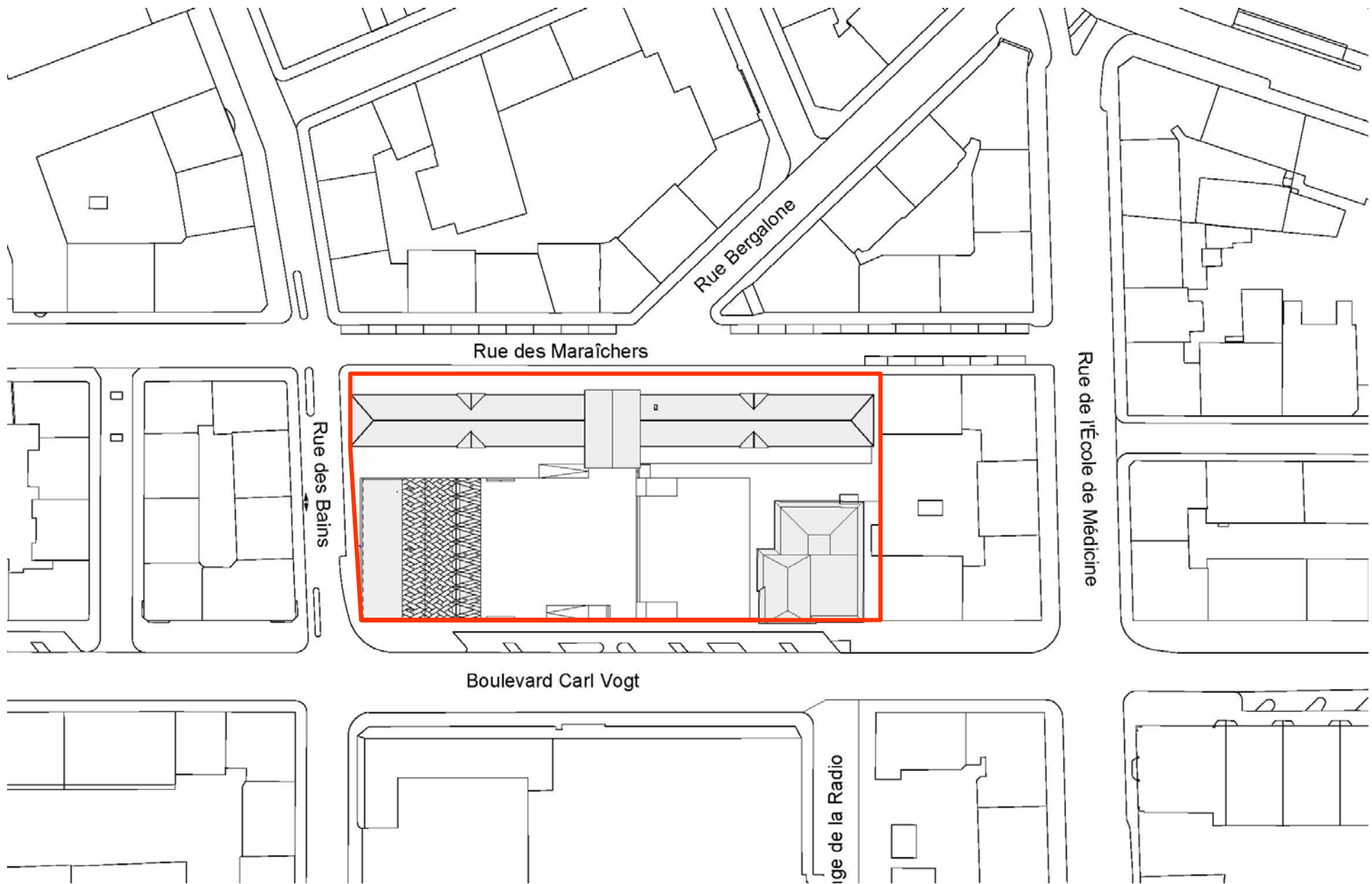

**SITUATION** parcelle

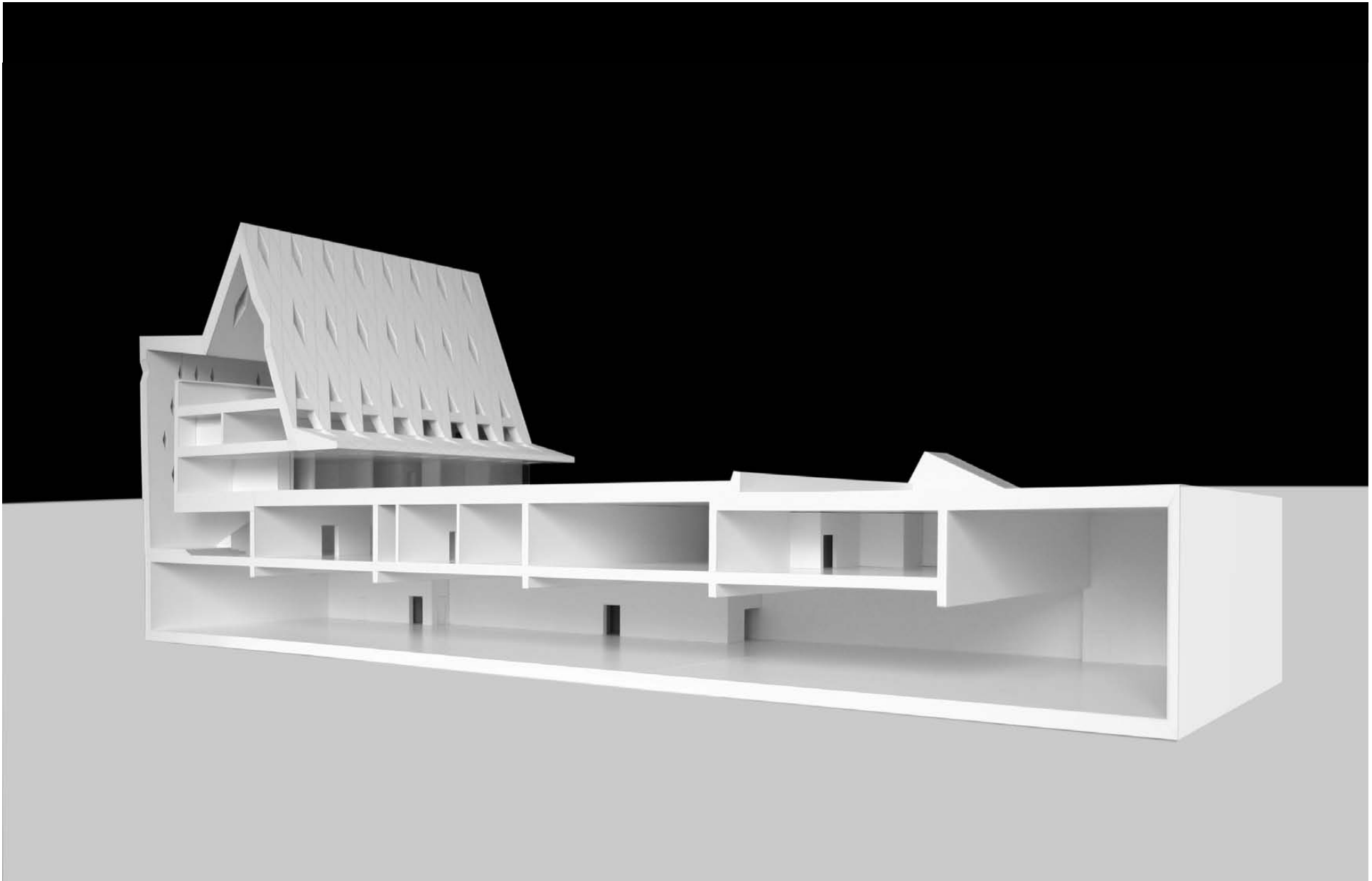

**PRINCIPE MUSÉE EN SOUS-SOL** maquette

SERVICE D'ARCHITECTURE

DÉPARTEMENT DES CONSTRUCTIONS  
ET DE L'AMÉNAGEMENT

VILLE DE  
GENÈVE





**PRINCIPE MUSÉE EN SOUS-SOL** maquette

SERVICE D'ARCHITECTURE

DÉPARTEMENT DES CONSTRUCTIONS  
ET DE L'AMÉNAGEMENT

VILLE DE  
GENÈVE





**MEG** salle d'expo 2050m<sup>2</sup>

SERVICE D'ARCHITECTURE

DÉPARTEMENT DES CONSTRUCTIONS  
ET DE L'AMÉNAGEMENT

VILLE DE  
GENÈVE





**MEG** centrale technique

SERVICE D'ARCHITECTURE

DÉPARTEMENT DES CONSTRUCTIONS  
ET DE L'AMÉNAGEMENT

VILLE DE  
GENÈVE





**MEG** magasin bibliothèque

SERVICE D'ARCHITECTURE

DÉPARTEMENT DES CONSTRUCTIONS  
ET DE L'AMÉNAGEMENT

VILLE DE  
GENÈVE





**MEG** auditoire / salle de séminaire







**MEG** salle polyvalente (250 places)





**MEG** escalier principal / foyer





**MEG** hall d'accueil / cafétéria





**MEG** atelier de restauration / atelier de médiation





**MEG** bibliothèque / médiathèque

SERVICE D'ARCHITECTURE

DÉPARTEMENT DES CONSTRUCTIONS  
ET DE L'AMÉNAGEMENT

VILLE DE  
GENÈVE



**PLANS**

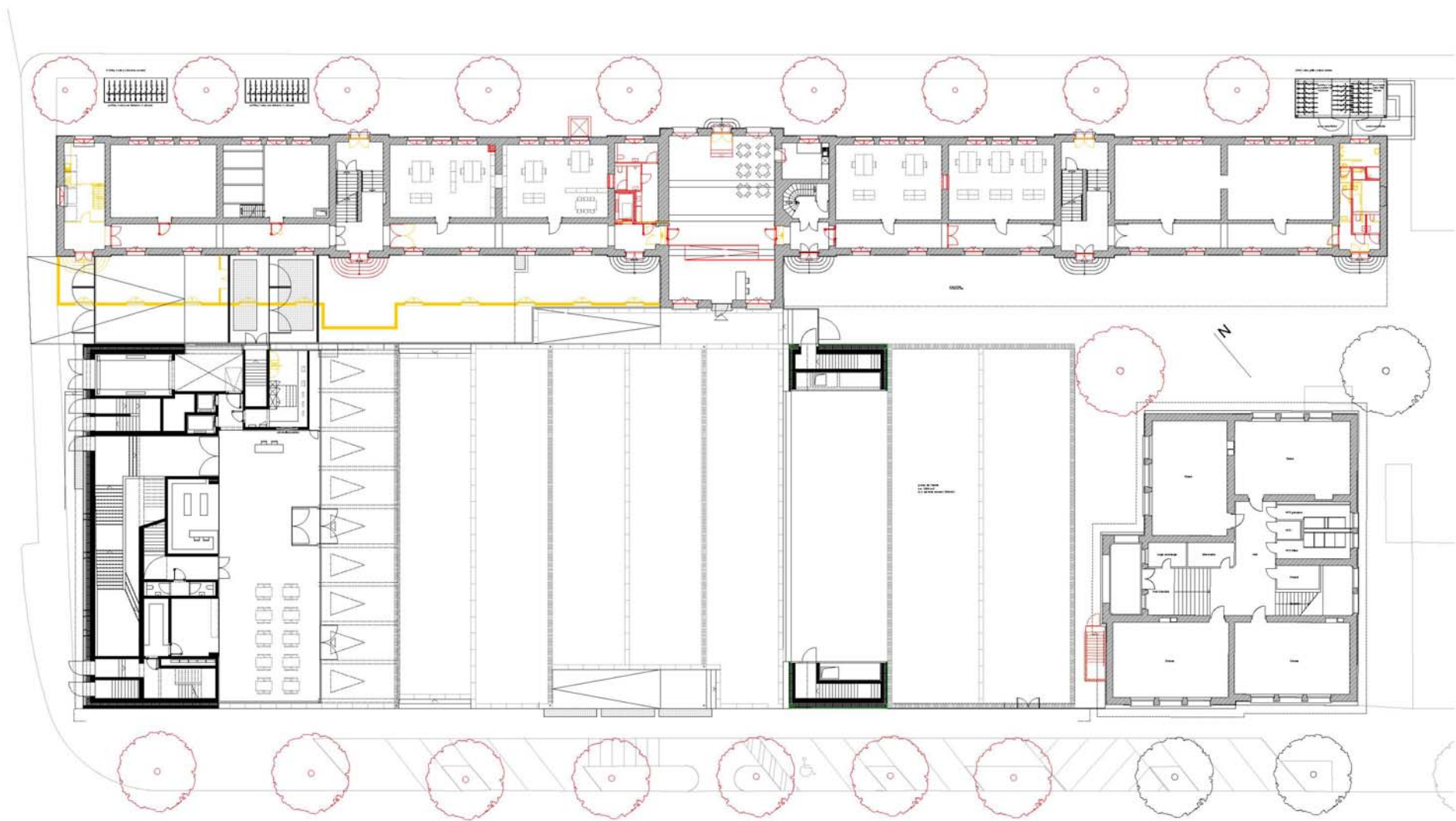

# REZ-DE-CHAUSSÉE

niveau +0.00 m



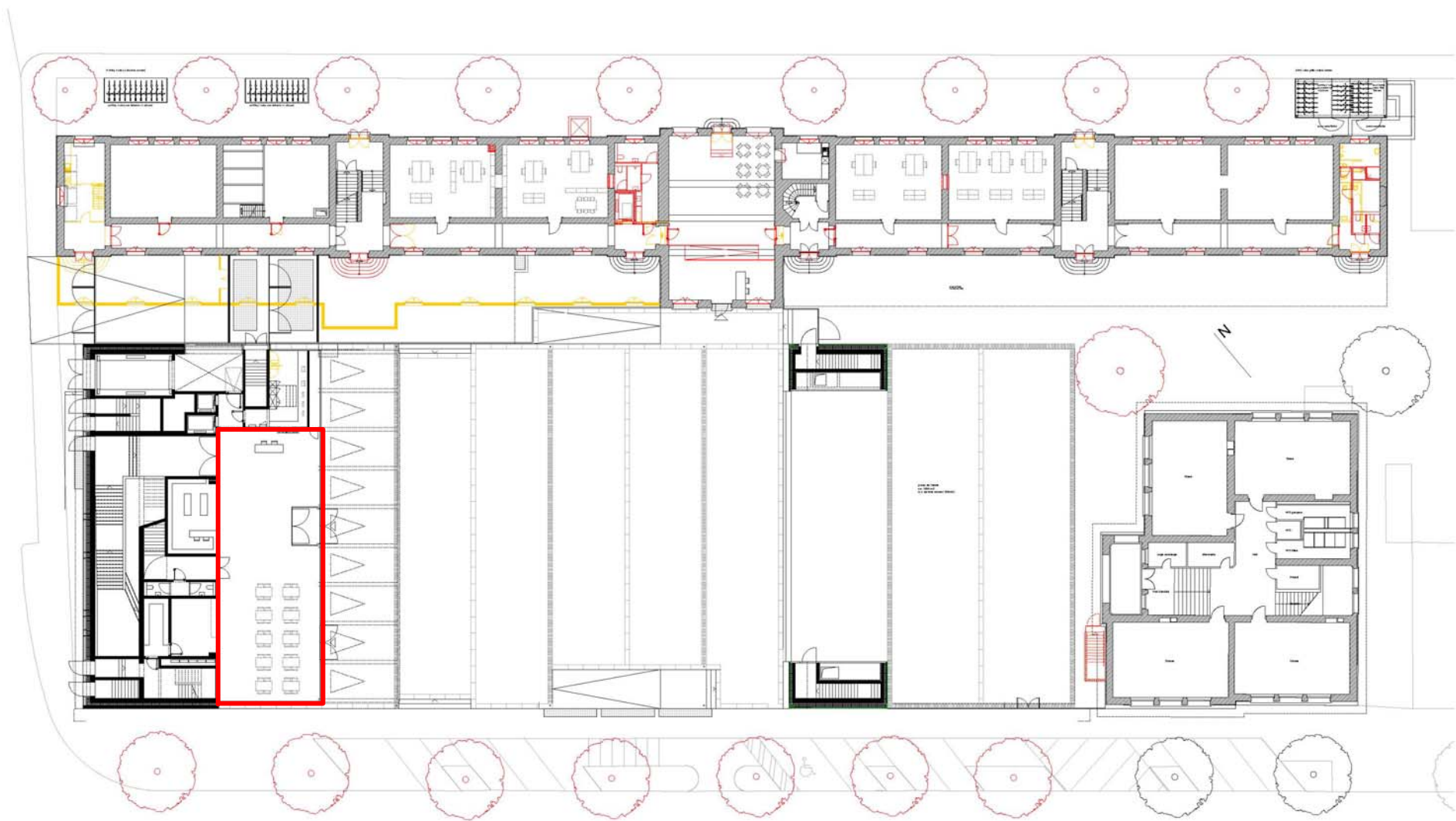

**REZ-DE-CHAUSSÉE** hall d'accueil

niveau +0.00 m

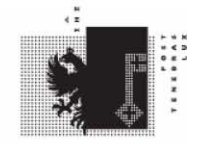



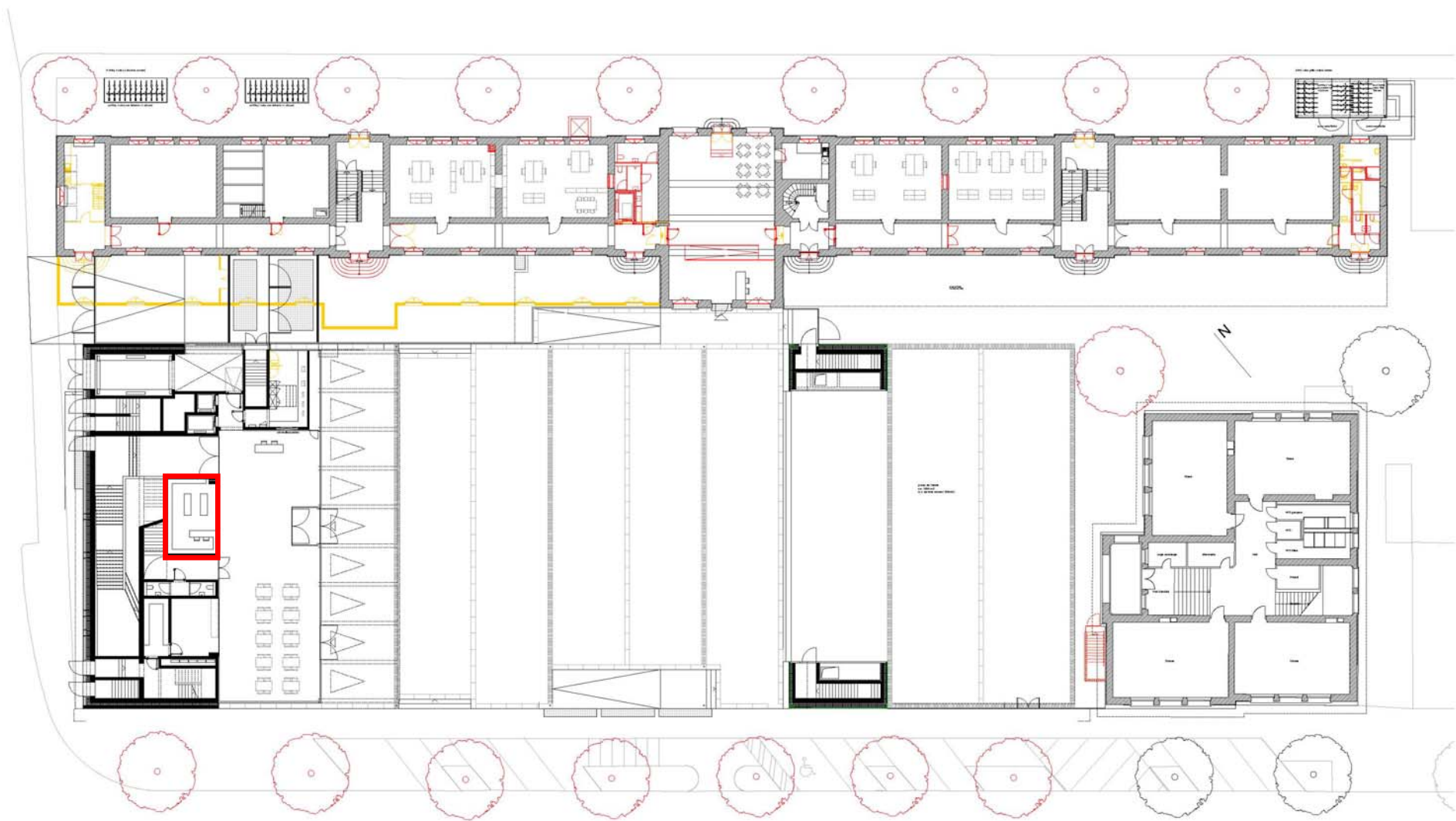

**REZ-DE-CHAUSSÉE boutique**

niveau +0.00 m



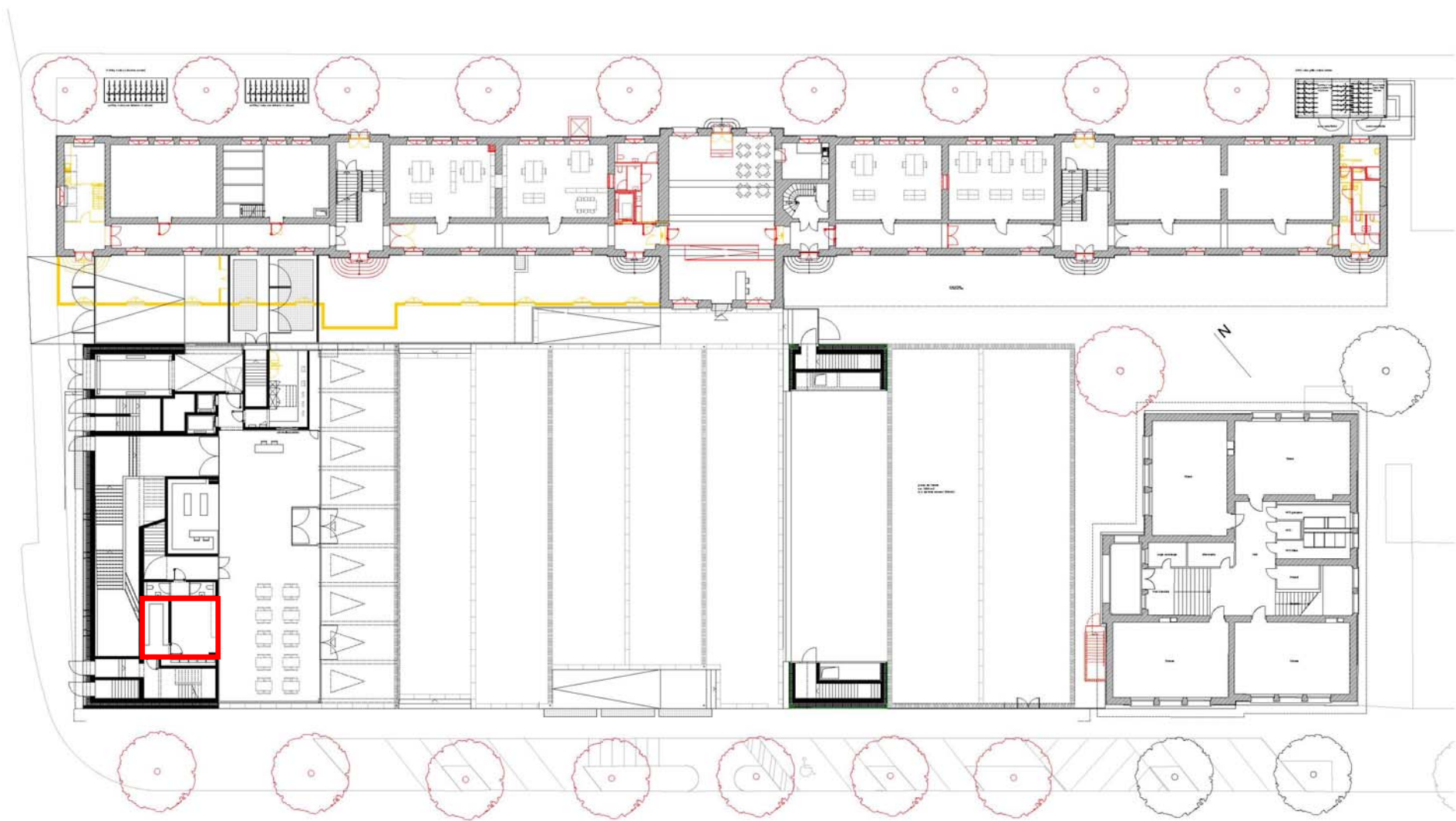

**REZ-DE-CHAUSSÉE** cuisine cafétéria

niveau +0.00 m



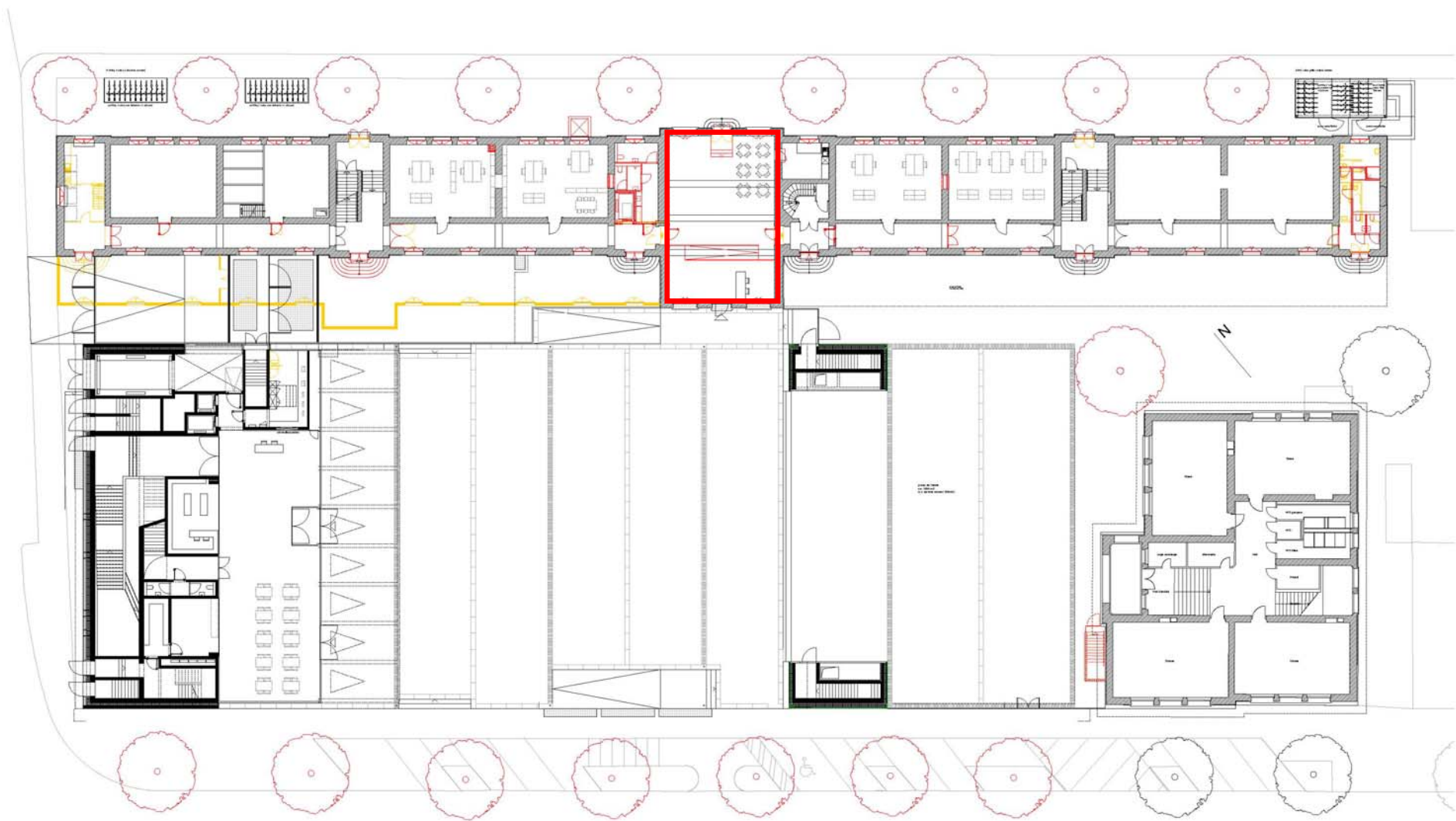

**REZ-DE-CHAUSSÉE** **cafétéria du personnel**

niveau +0.50 m

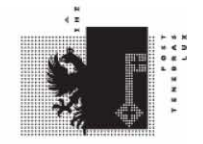

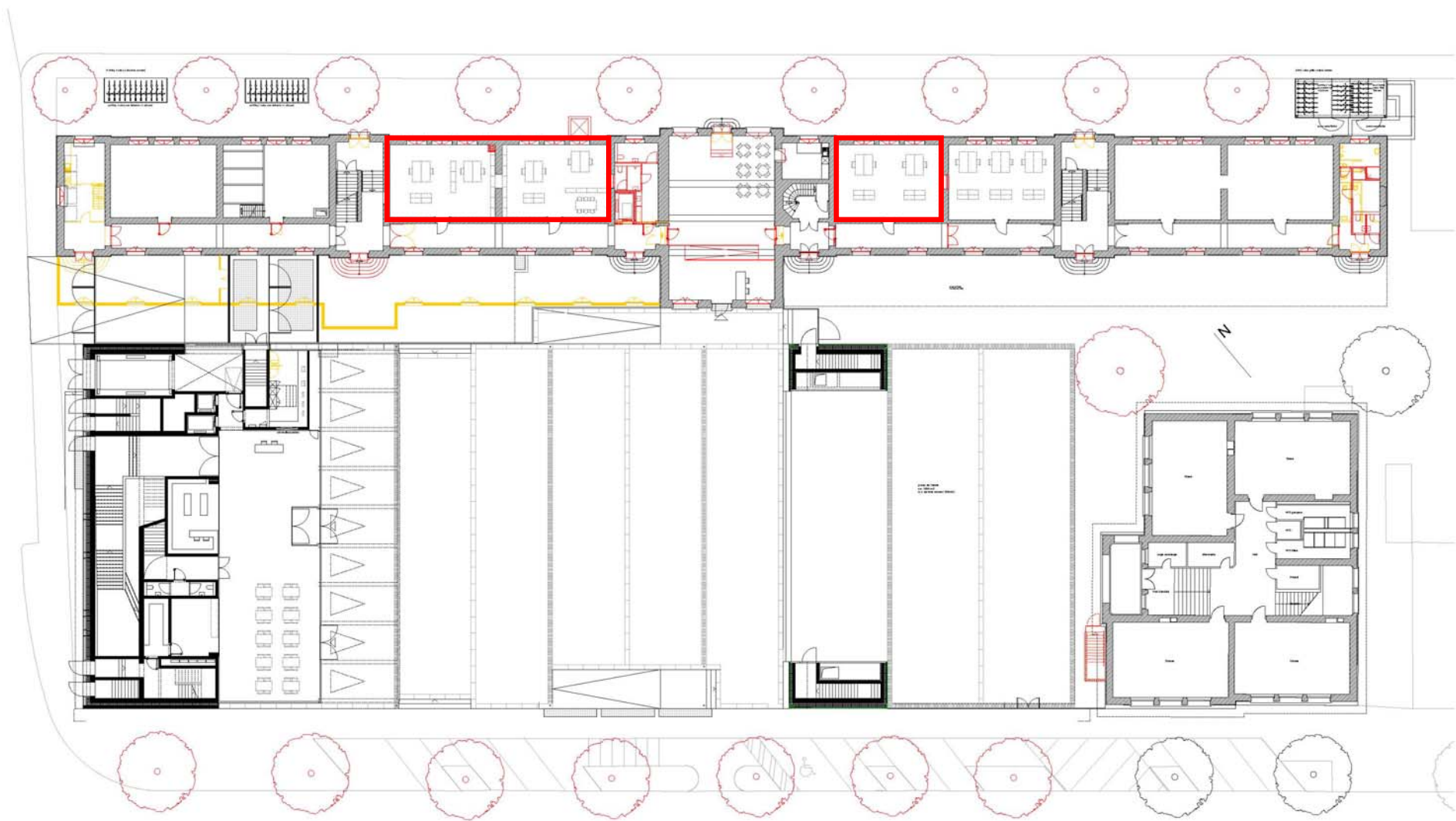

**REZ-DE-CHAUSSÉE bureaux conservateurs / administration**

niveau +0.50 m



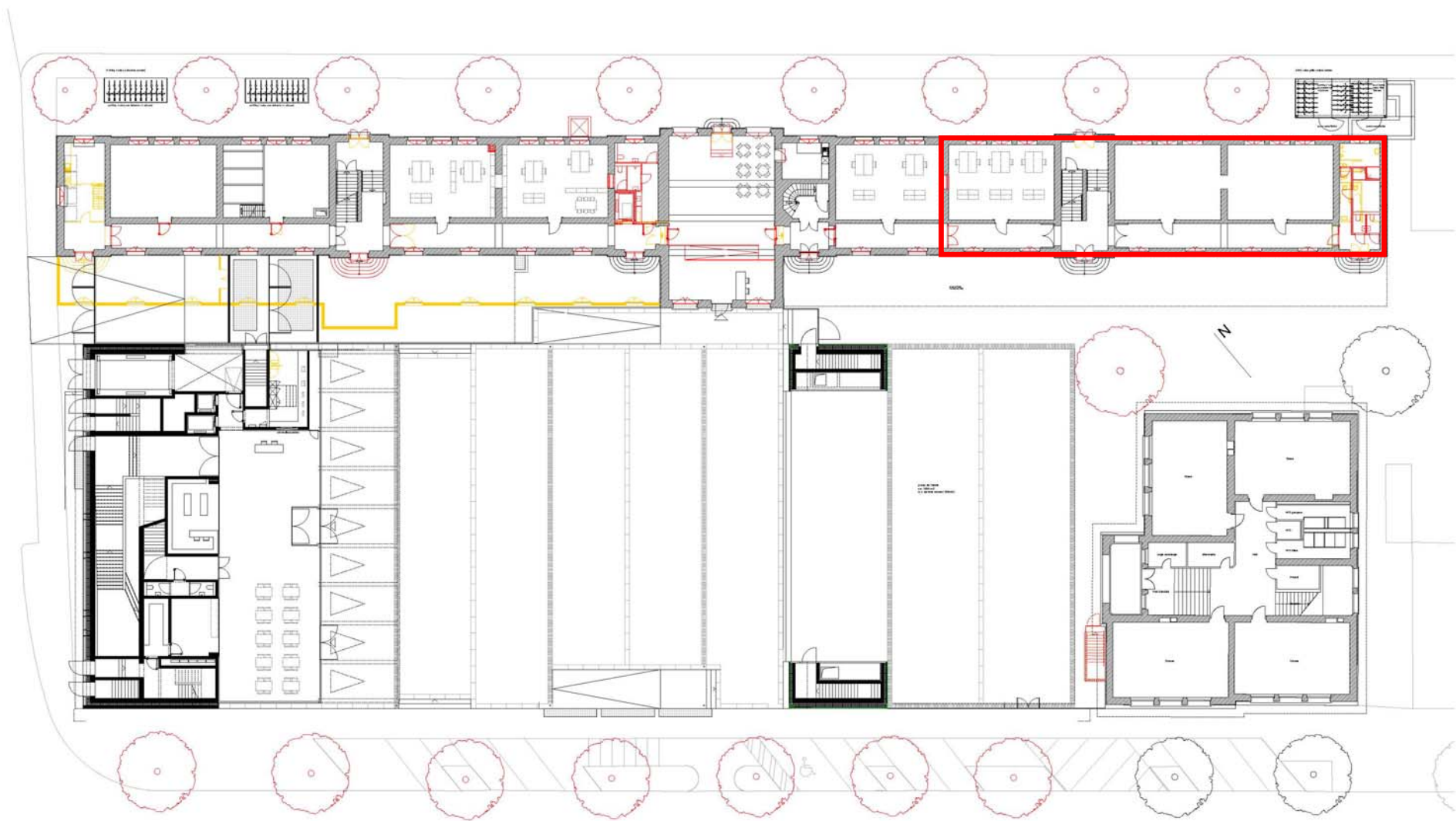

**REZ-DE-CHAUSSÉE** ateliers d'ethnomusicologie (ADEM)

niveau +0.50 m



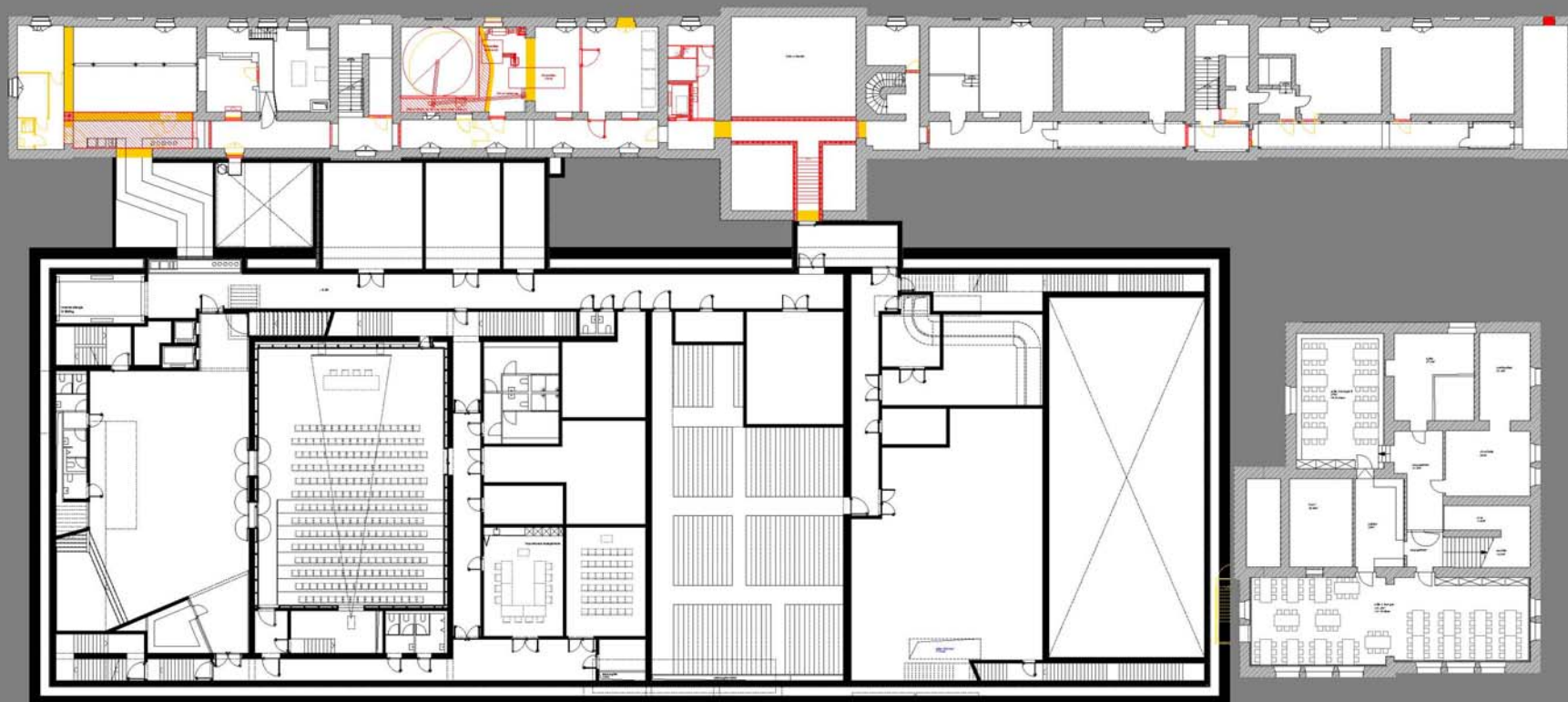

## 1ER SOUS-SOL

niveau -5.04 m



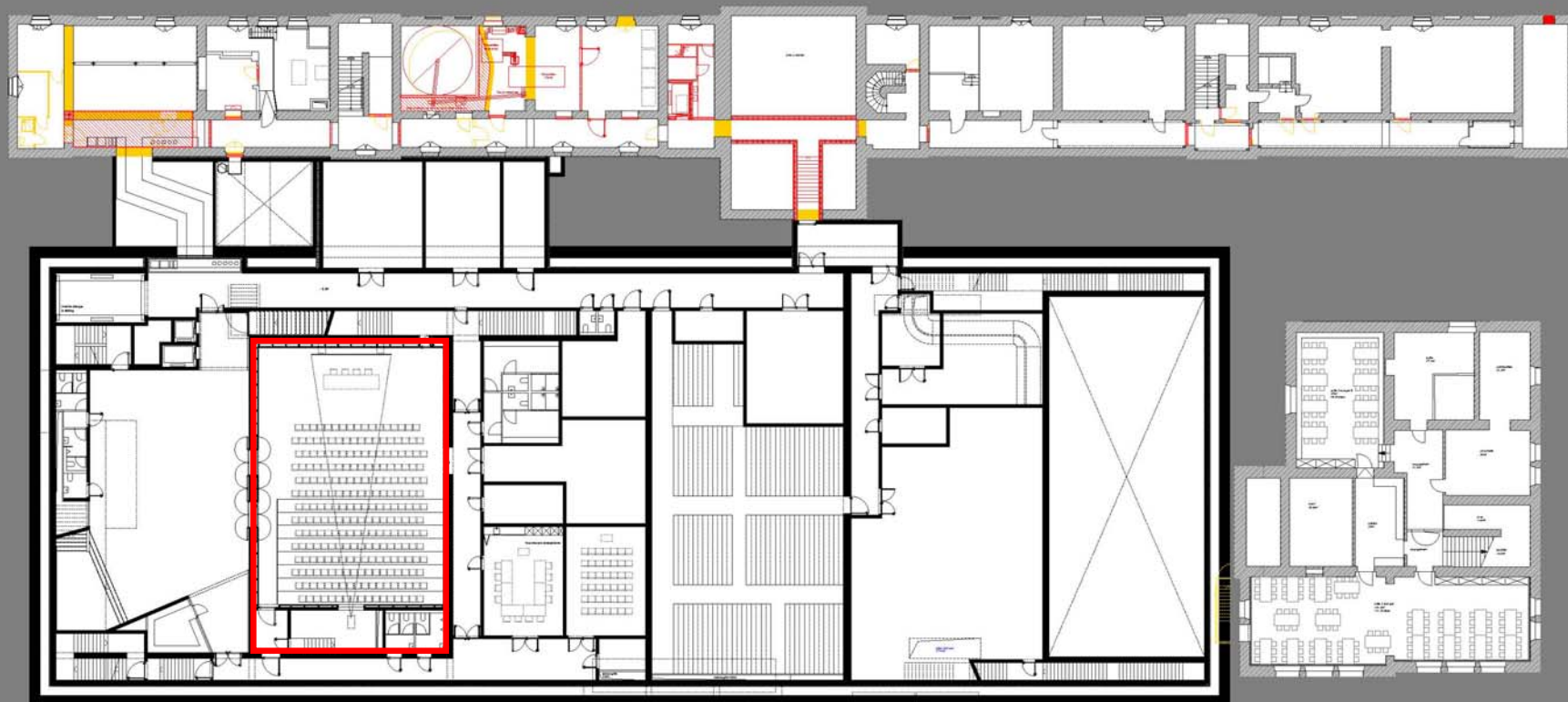

**1ER SOUS-SOL** salle polyvalente (250 places)

niveau -5.04 m





**1ER SOUS-SOL** salle de séminaire / auditoire (50 places)

niveau -5.04 m





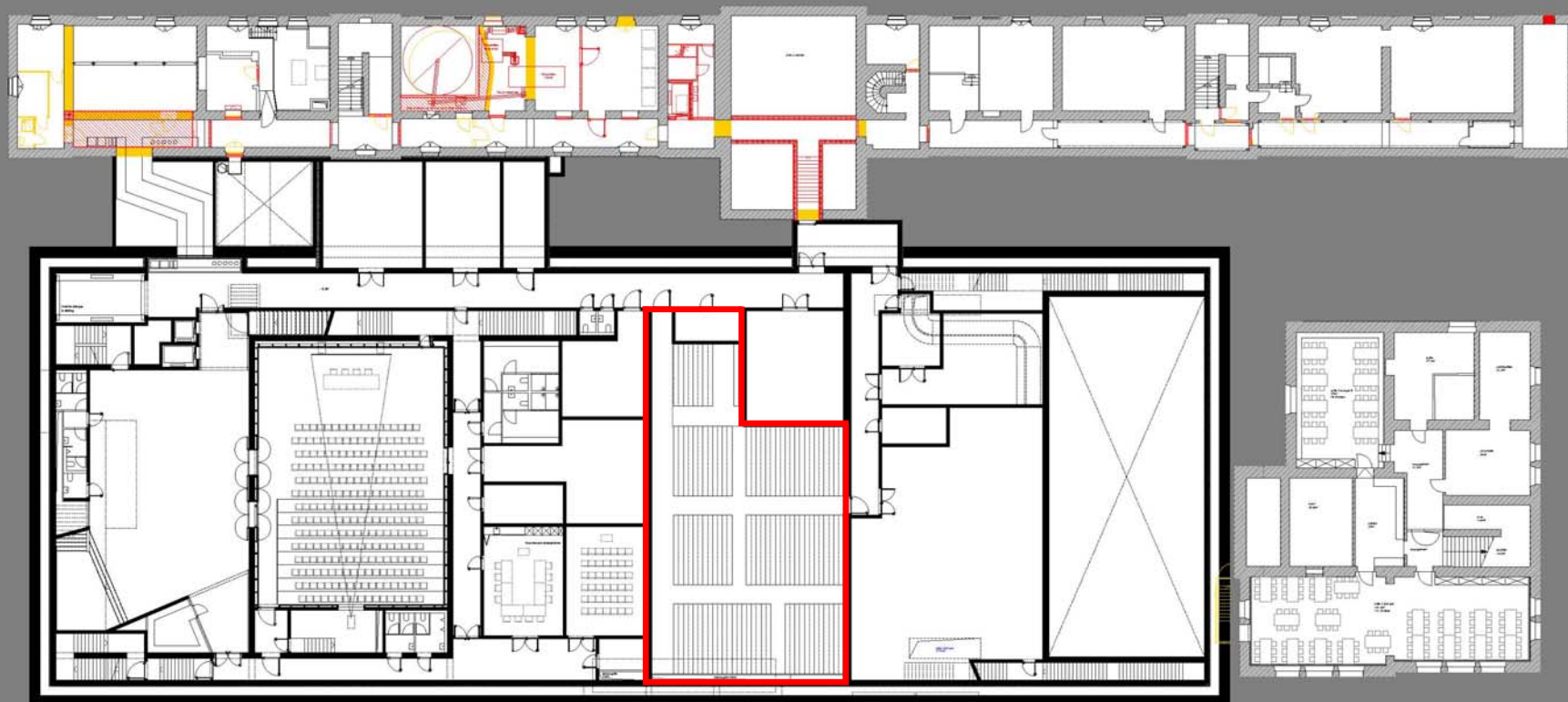

**1ER SOUS-SOL** magasin bibliothèque

niveau -5.04 m



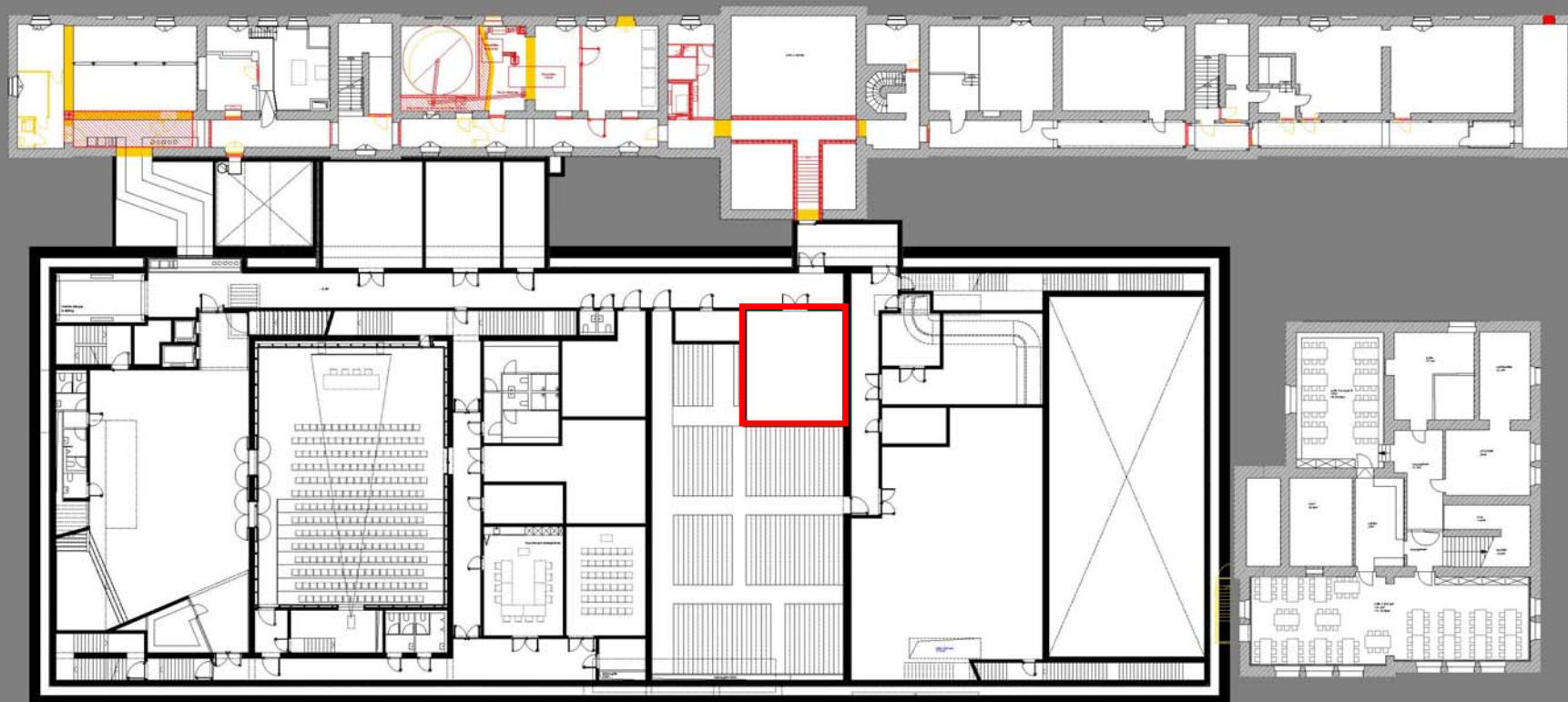

**1ER SOUS-SOL** studio photographie

niveau -5.04 m





**1ER SOUS-SOL** ateliers de serrurerie, de menuiserie et de peinture

niveau -5.04 m





## 1ER SOUS-SOL **locaux techniques**

niveau -5.04 m



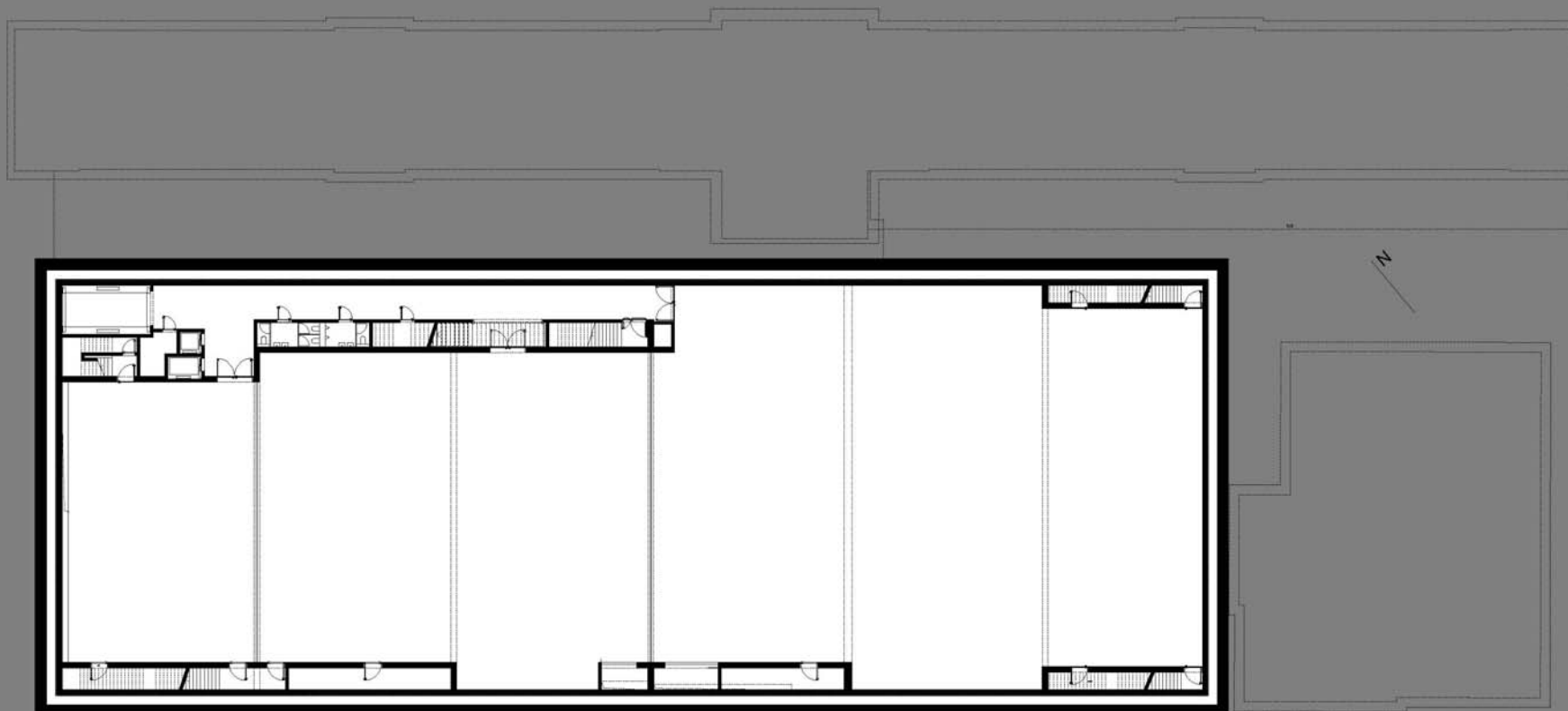

## 2EME SOUS-SOL

niveau -11.62 m





**2EME SOUS-SOL** salle d'expo (2050 m2)

niveau -11.62 m



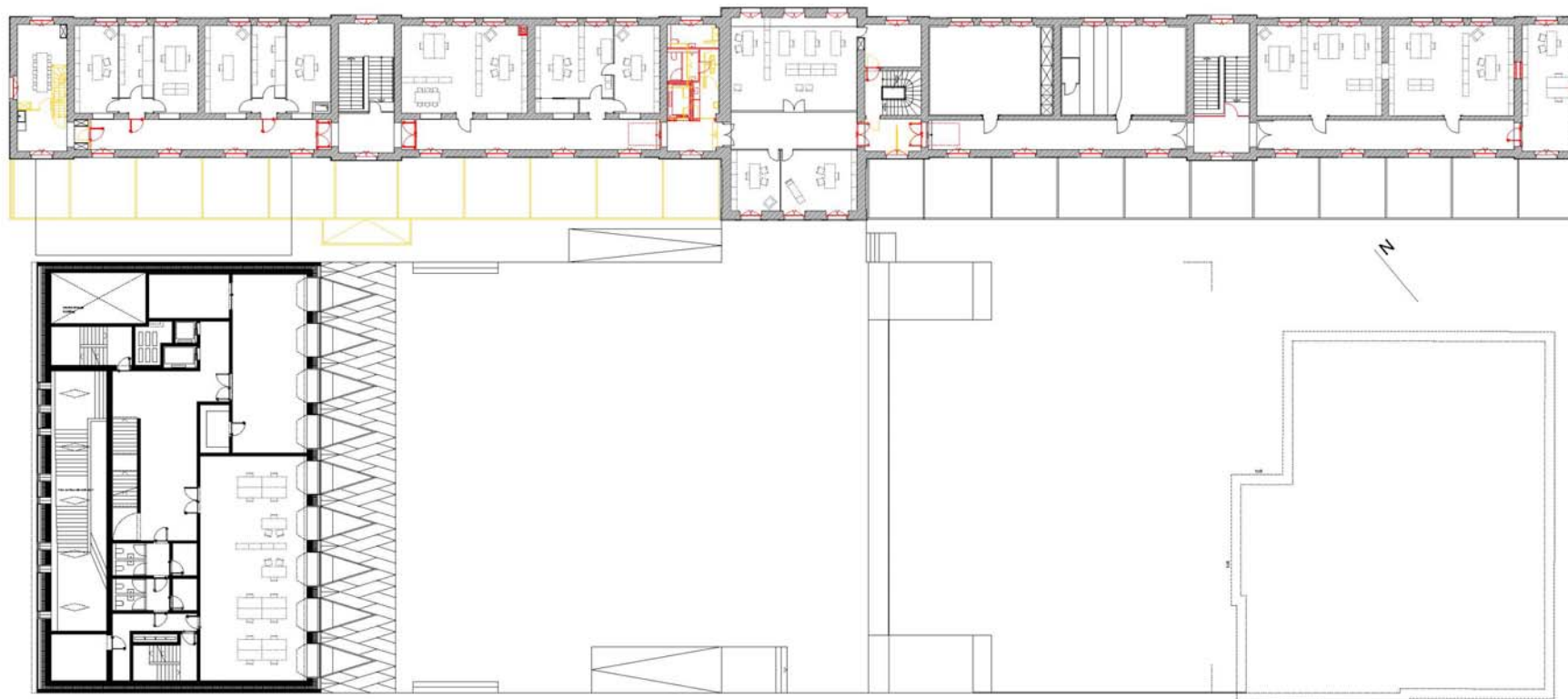

## 1ER ÉTAGE

niveau +3.73 m



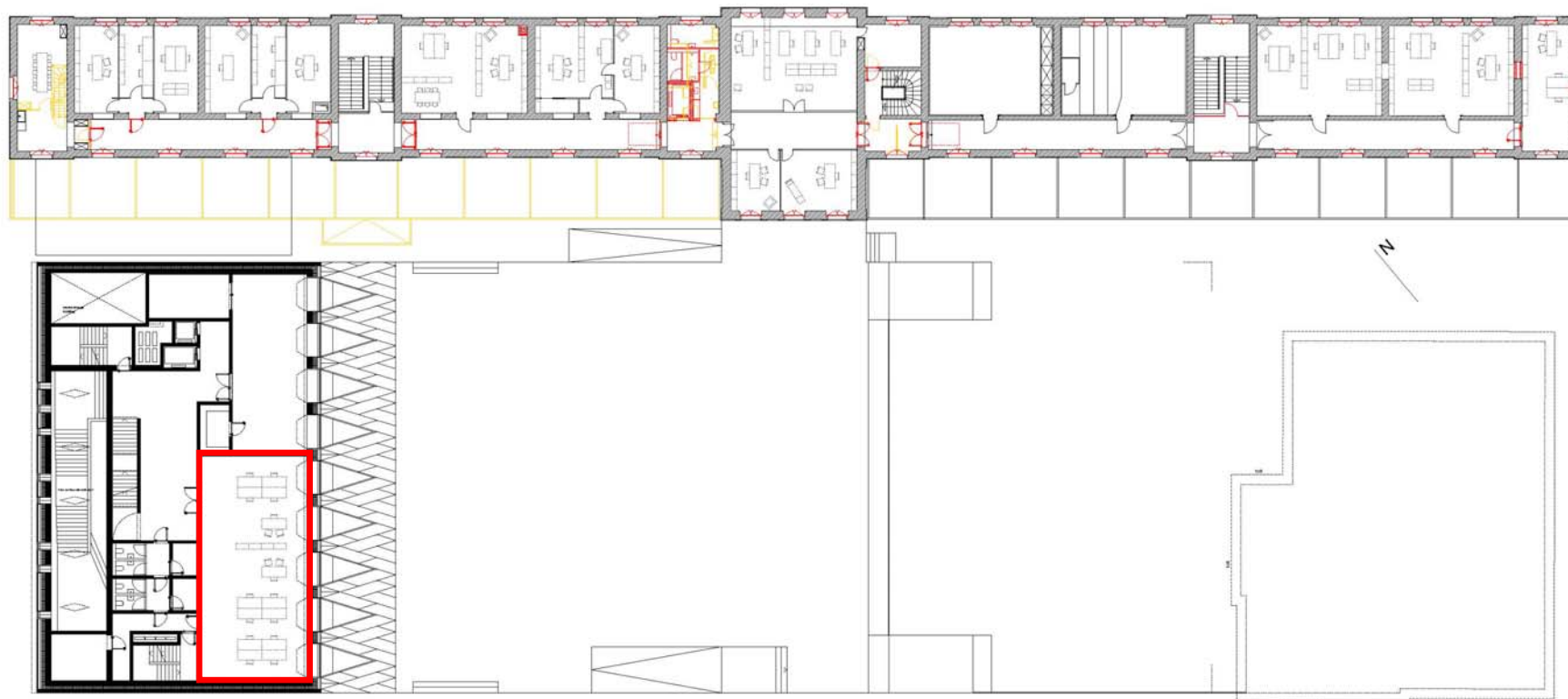

## 1ER ÉTAGE ateliers de restauration

niveau +3.73 m





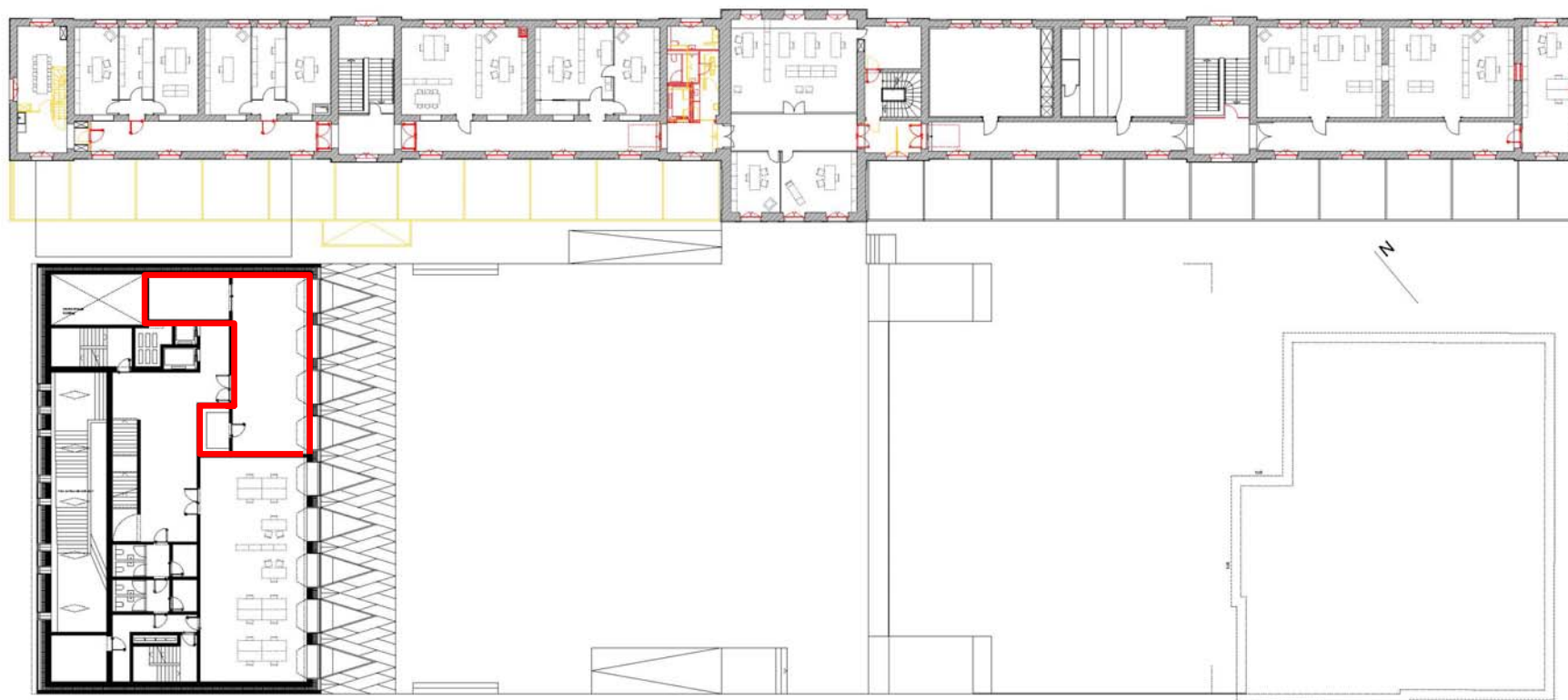

## 1ER ÉTAGE atelier de médiation

niveau +3.73 m



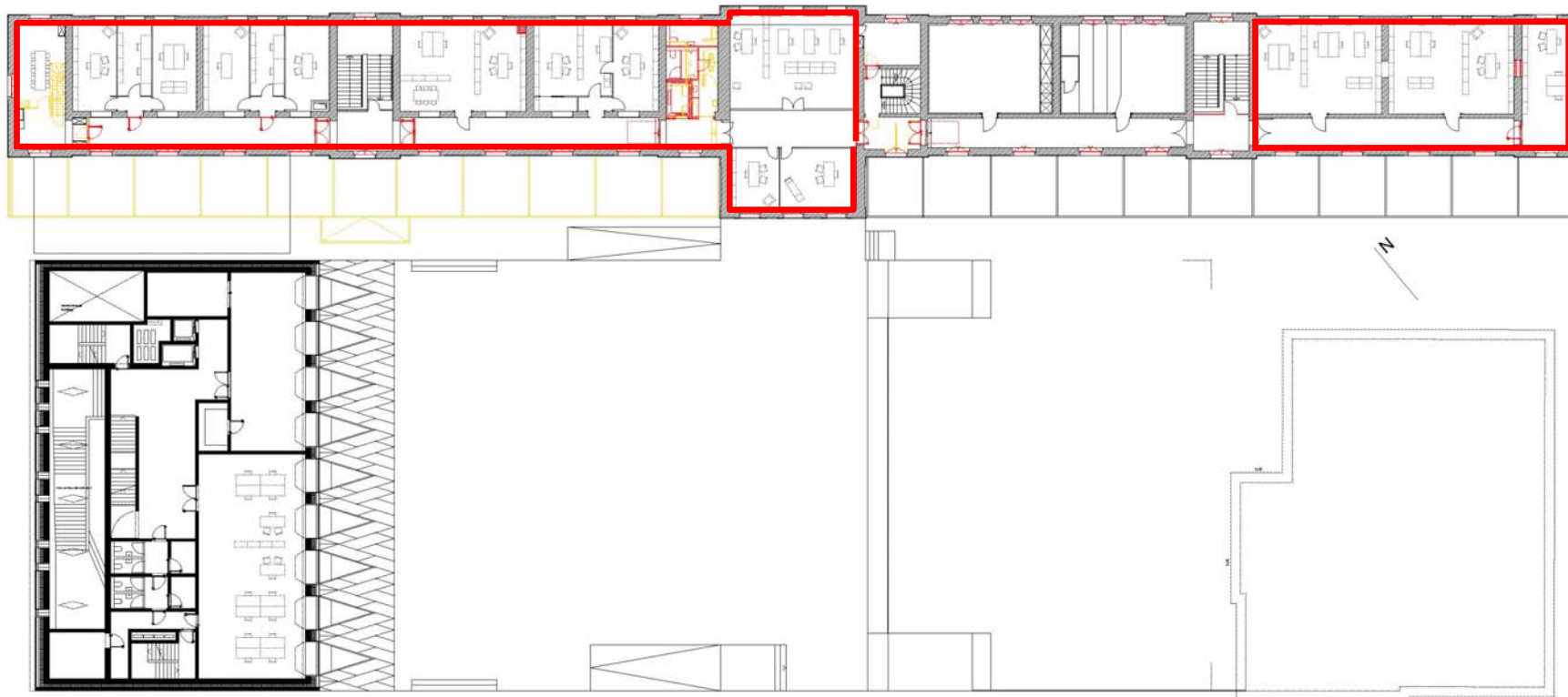

## 2ÈME ÉTAGE bureaux conservateurs / administration

niveau + 4.90 m



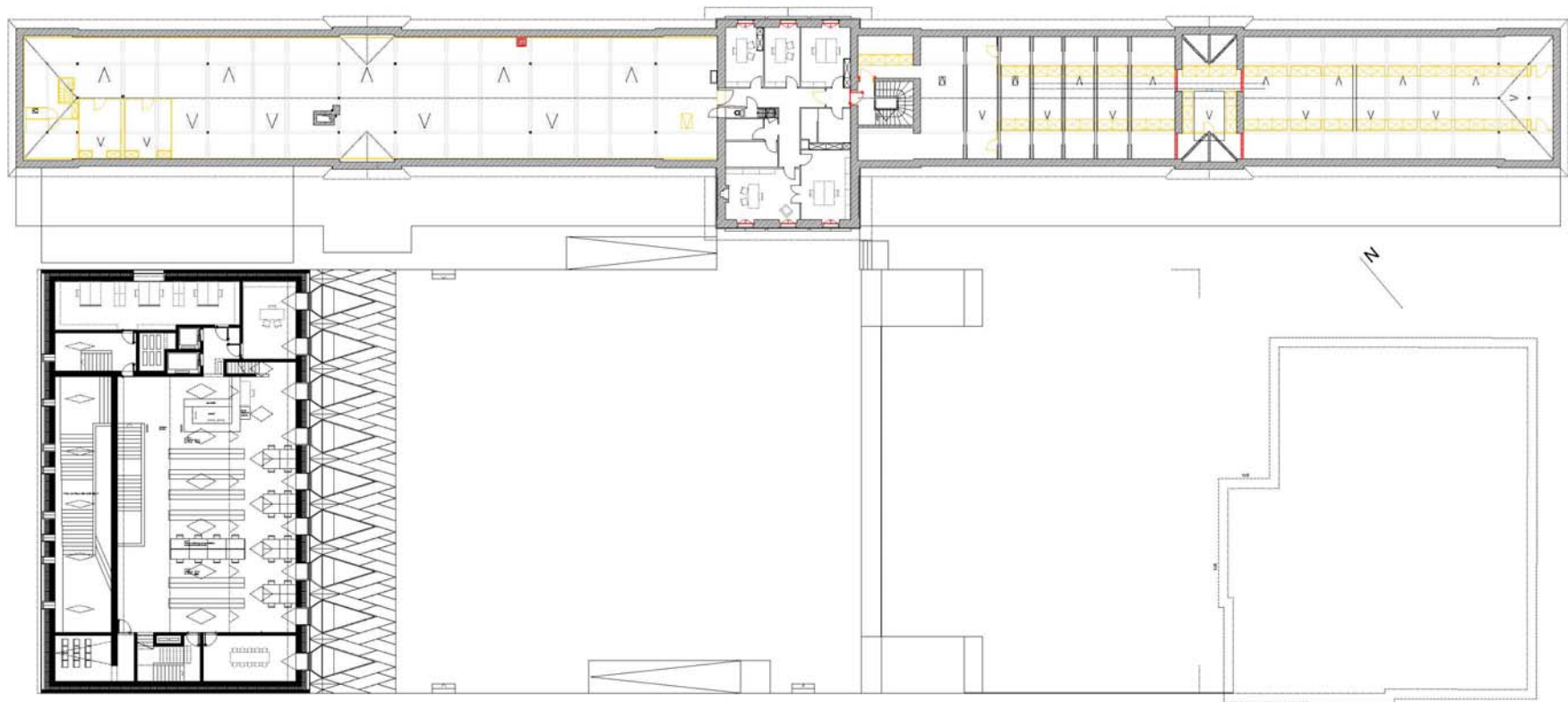

## 2ÈME ÉTAGE

niveau +6.93 m





**2ÈME ÉTAGE** bibliothèque, médiathèque / salle de réunion

niveau +6.93 m





## 2ÈME ÉTAGE bureaux bibliothèque

niveau +6.93 m



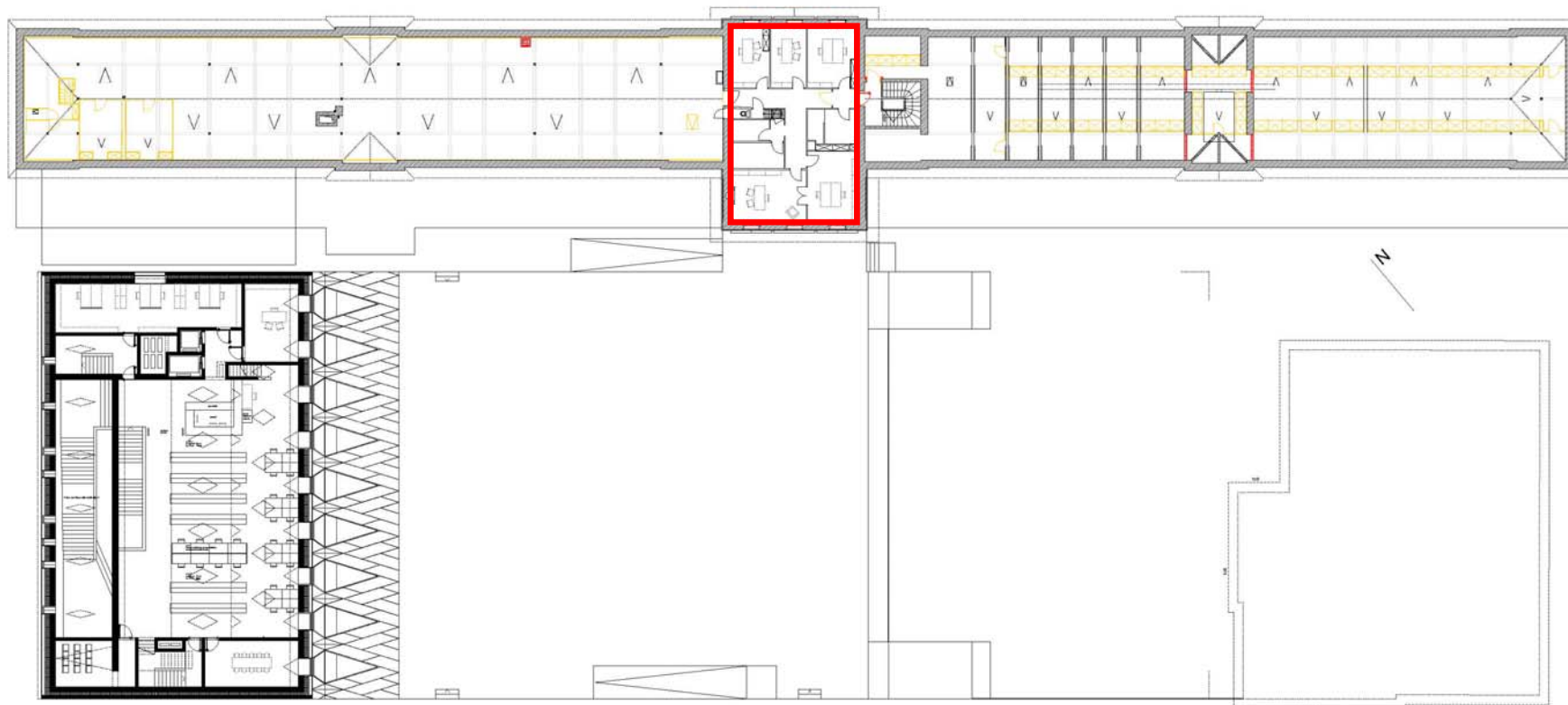

## 2ÈME ÉTAGE bureaux administration

niveau +9.12 m



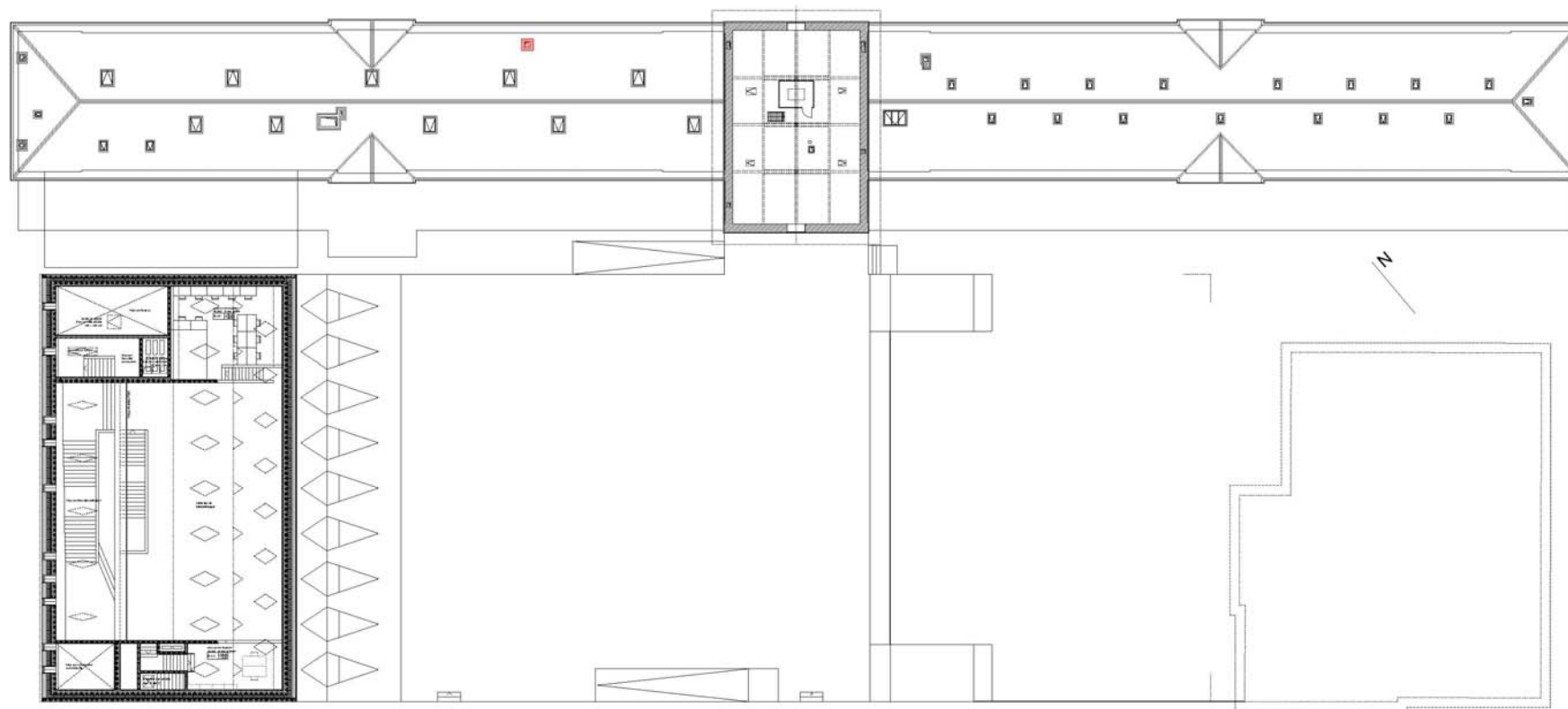

## 3ÈME ÉTAGE

niveau +10.13 m



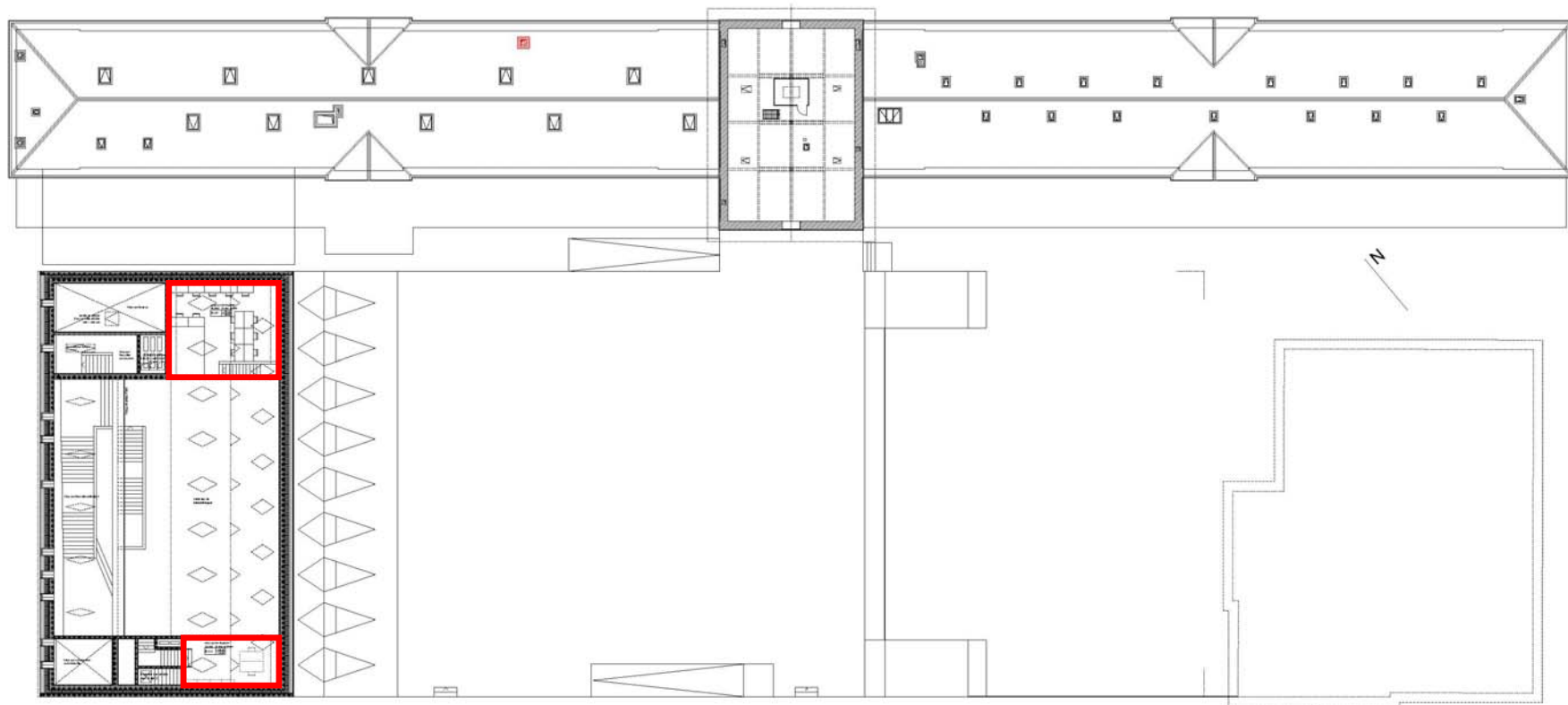

### 3ÈME ÉTAGE salles de lecture (mezzanines)

niveau +10.13 m





# **AMÉNAGEMENTS EXTÉRIEURS**

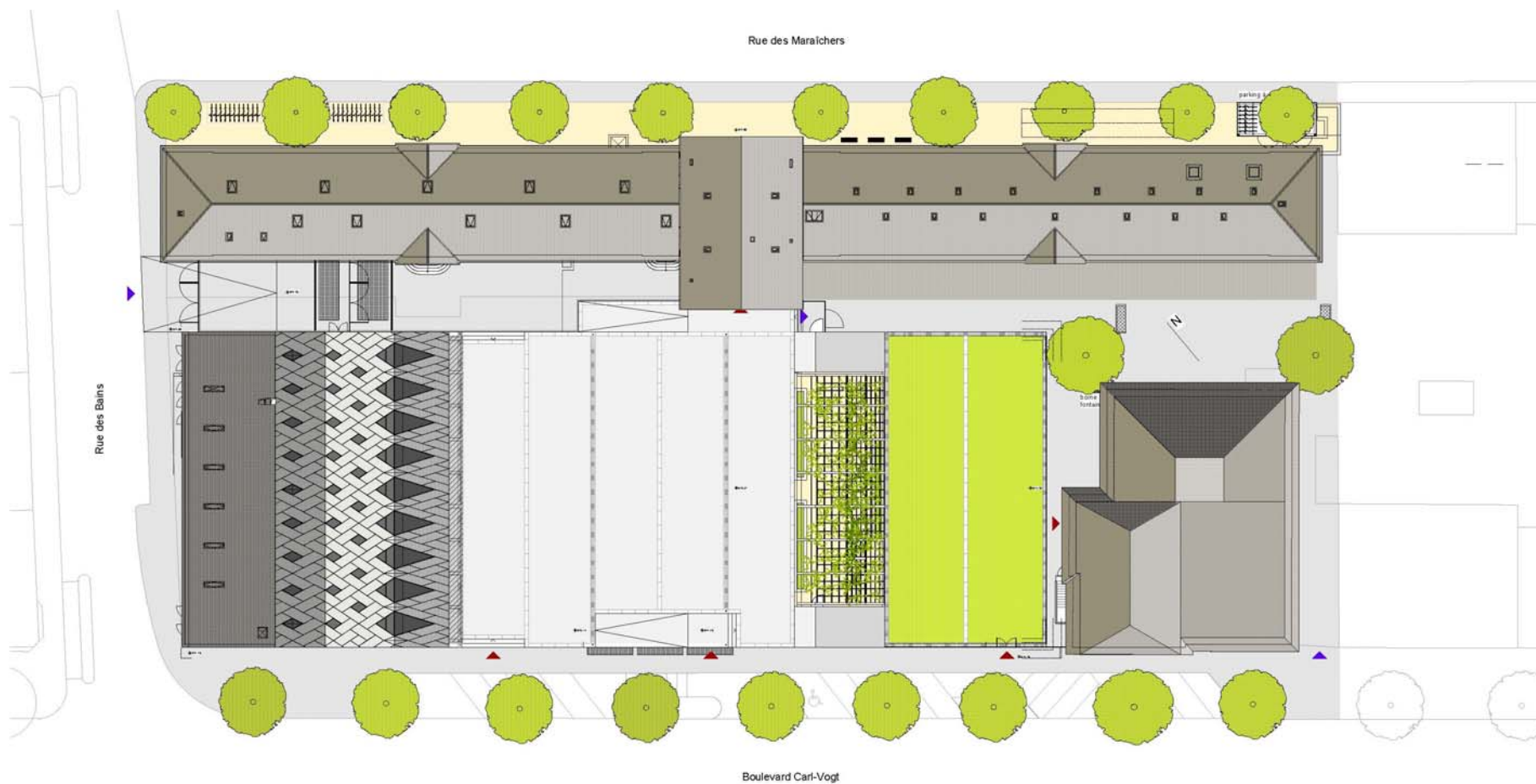

## AMÉNAGEMENTS EXTÉRIEURS vue d'ensemble



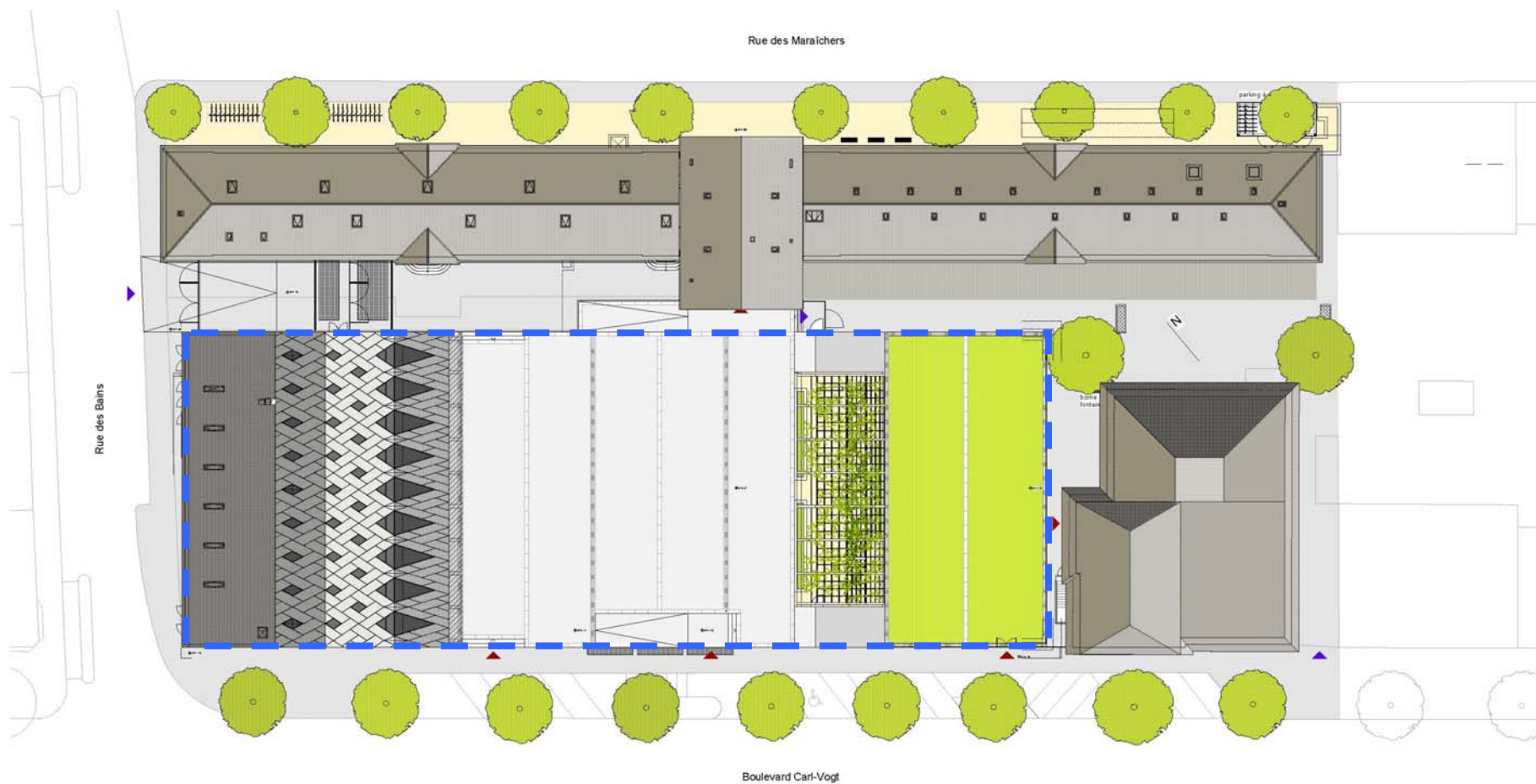

## MUSÉE EN SOUS-SOL périmètre



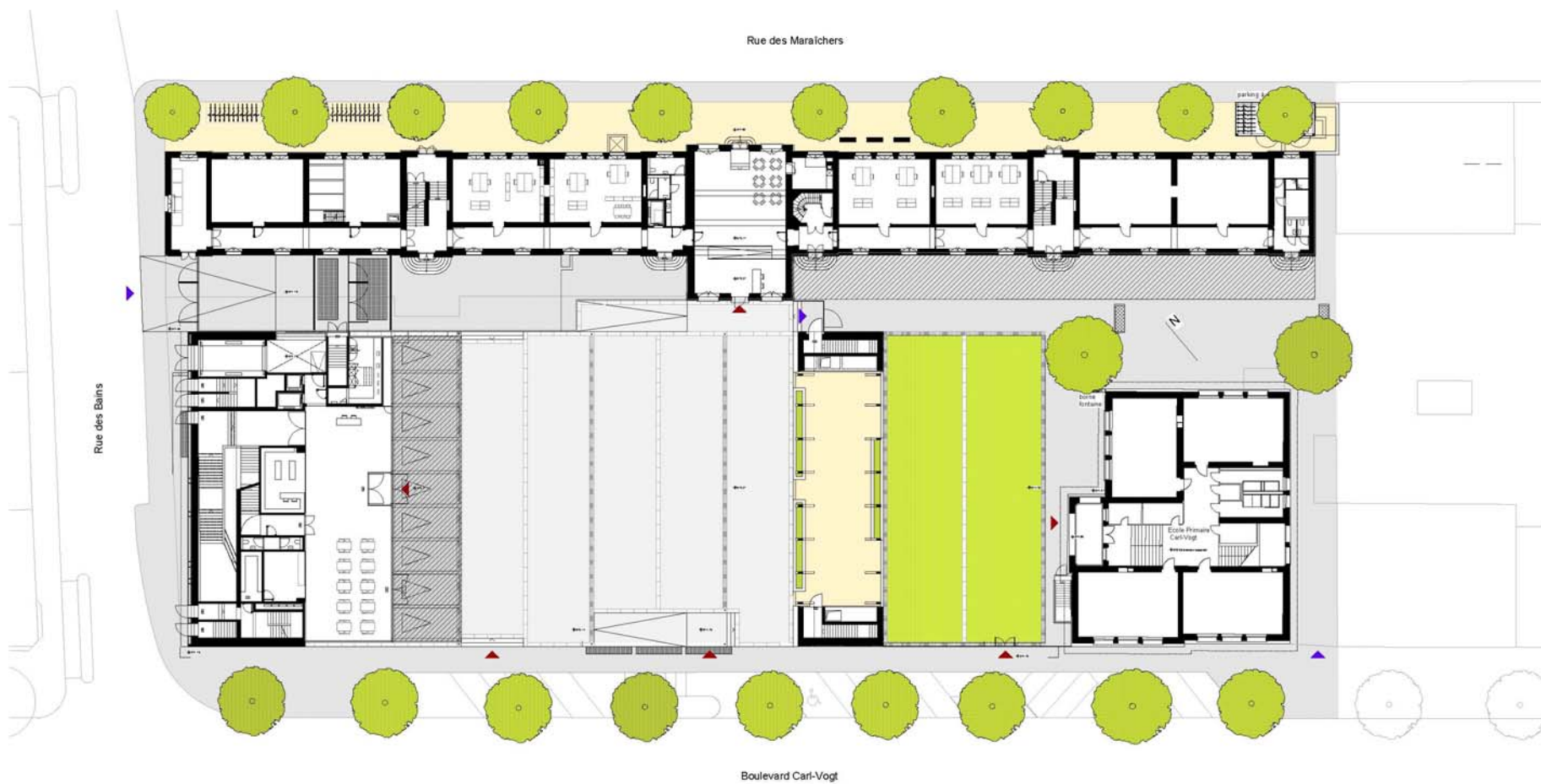

## REZ-DE-CHAUSSÉE



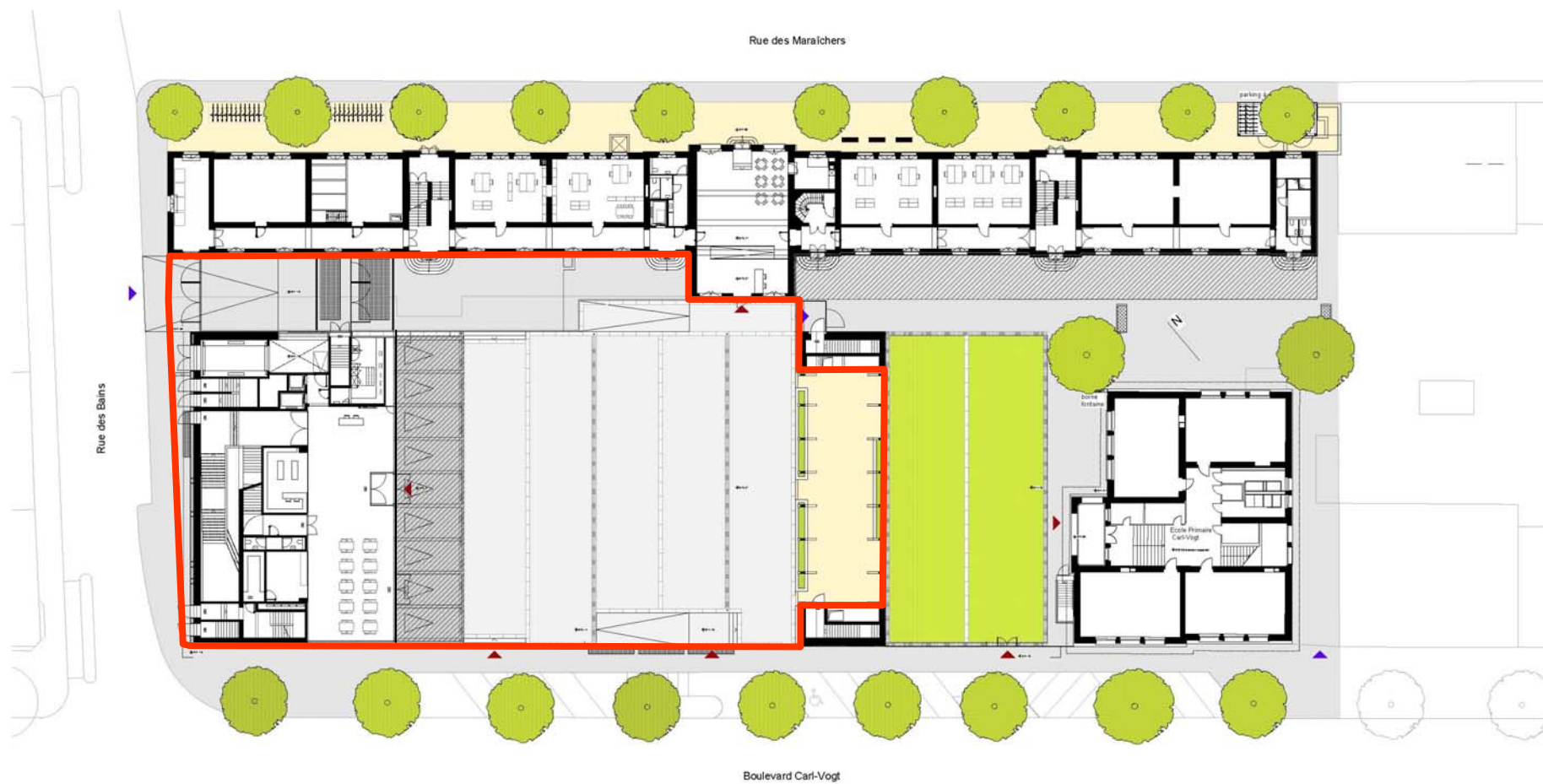

## AMÉNAGEMENTS EXTÉRIEURS *zone musée*



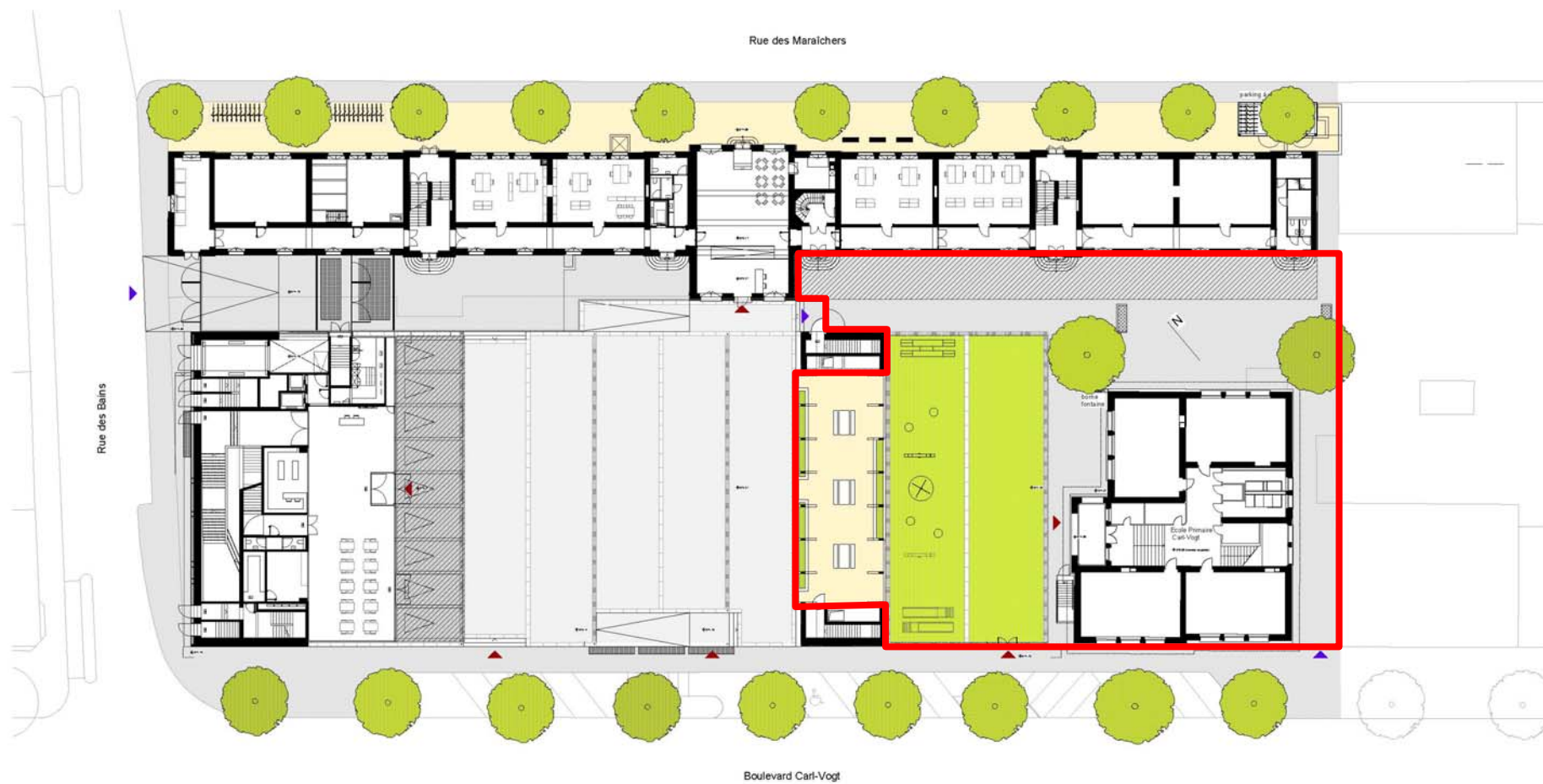

## AMÉNAGEMENTS EXTÉRIEURS zone école



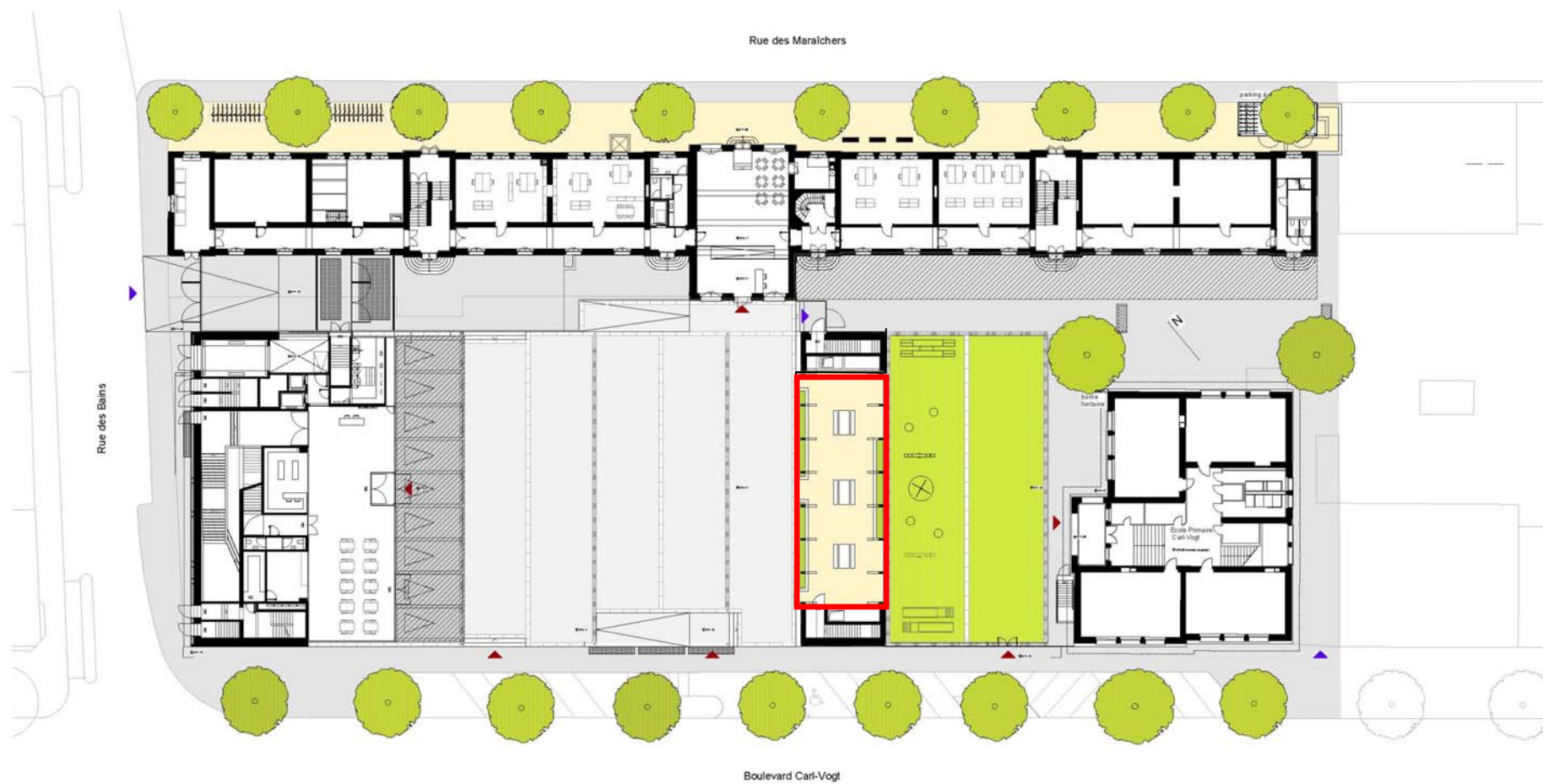

## AMÉNAGEMENTS EXTÉRIEURS **zone intermédiaire**



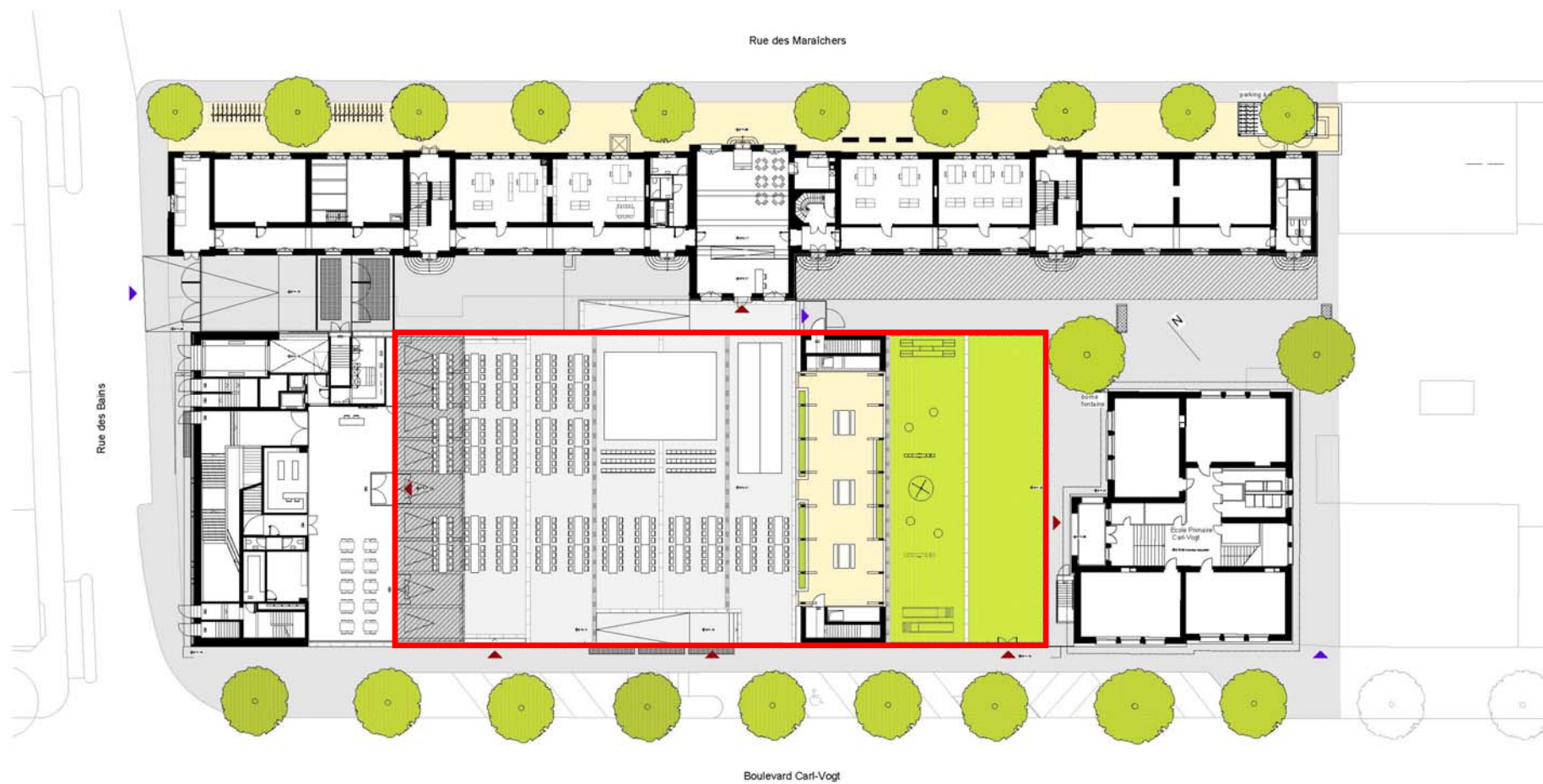

## AMÉNAGEMENTS EXTÉRIEURS fête de quartier





**FAÇADE**



**FENÊTRE** détail 1:10

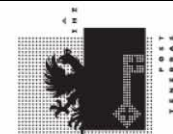
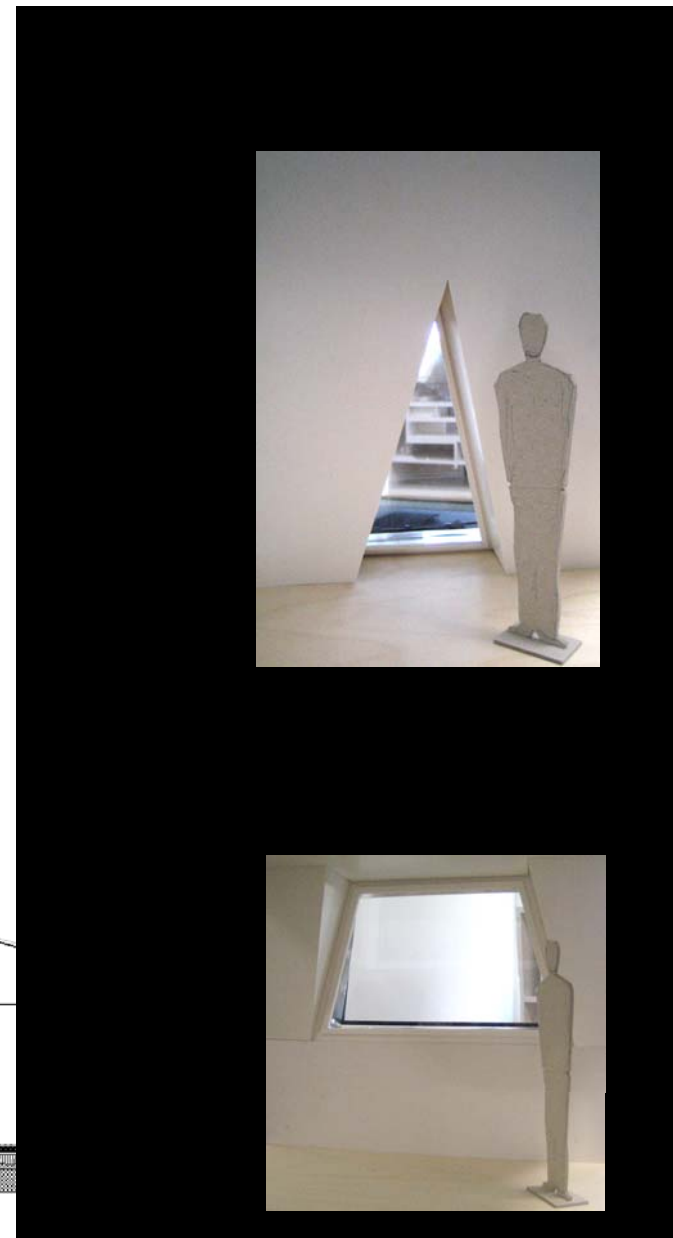
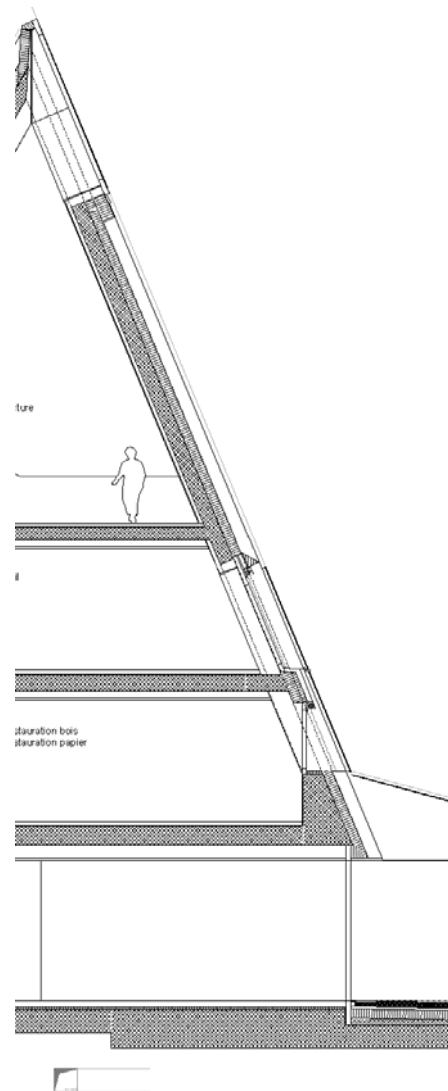

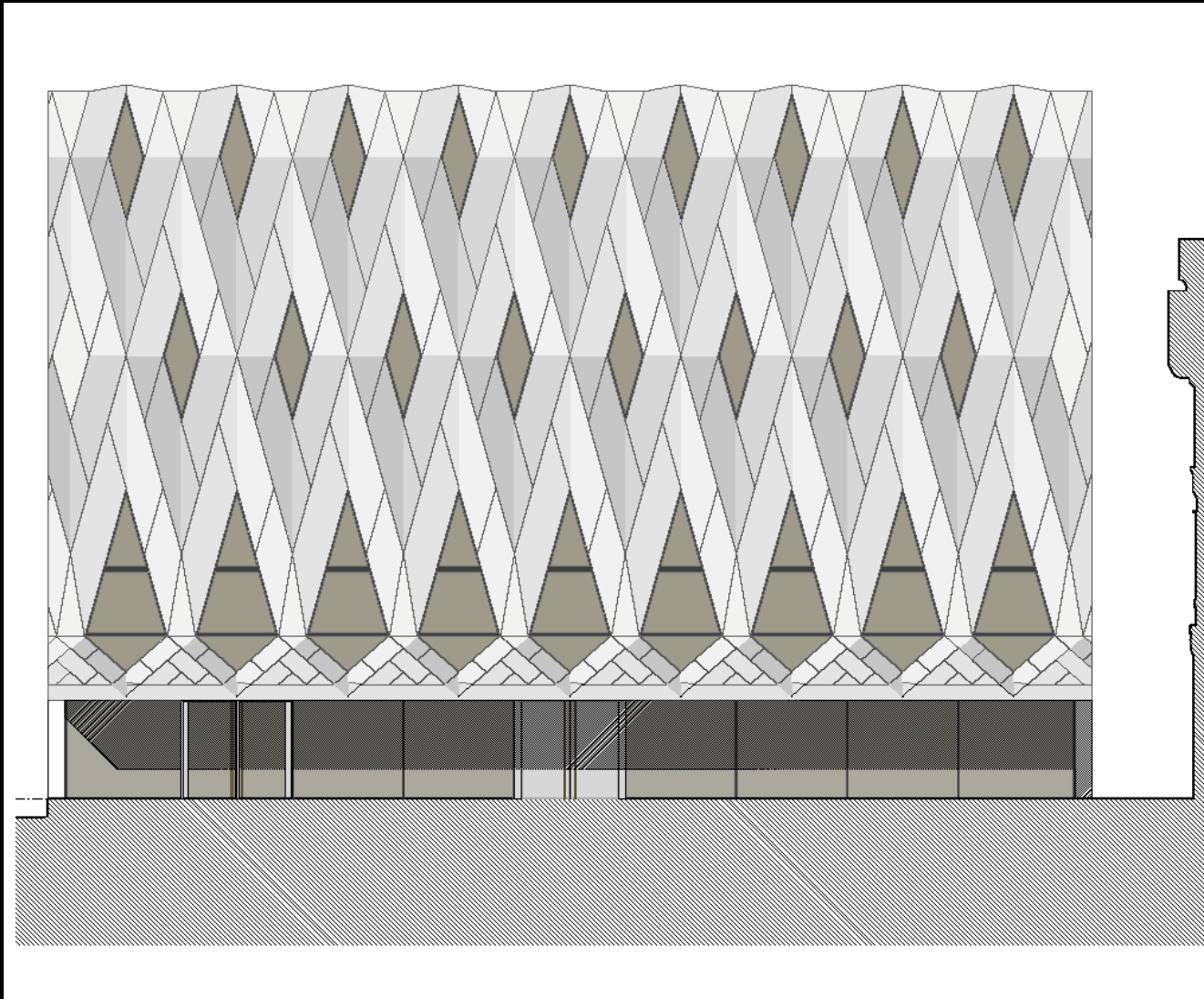

**FAÇADE SUD-OUEST 1:100**



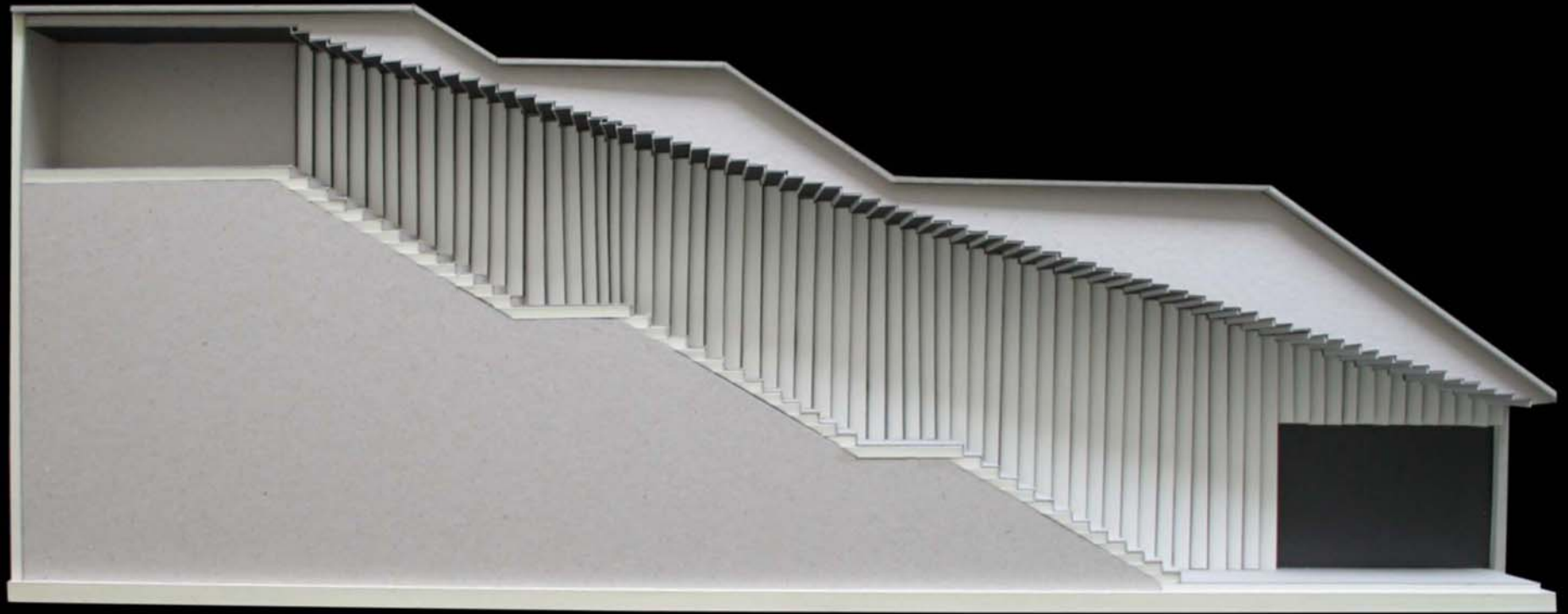

**ESCALIER SALLE D'EXPO** maquette

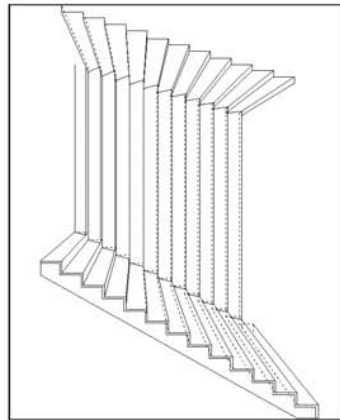
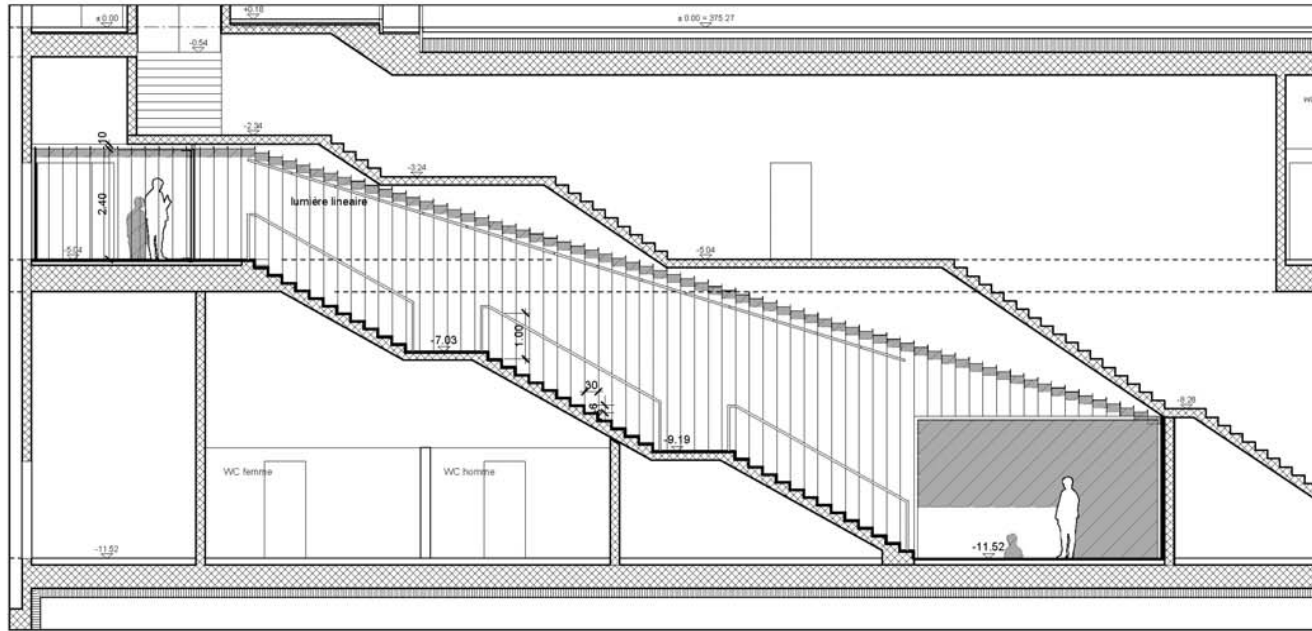

perspective interieure sans echelle



photos maquette conceptuelle



# ESCALIER SALLE D'EXPO coupe / maquette



**ESPLANADE BOULEVARD CARL-VOGT**

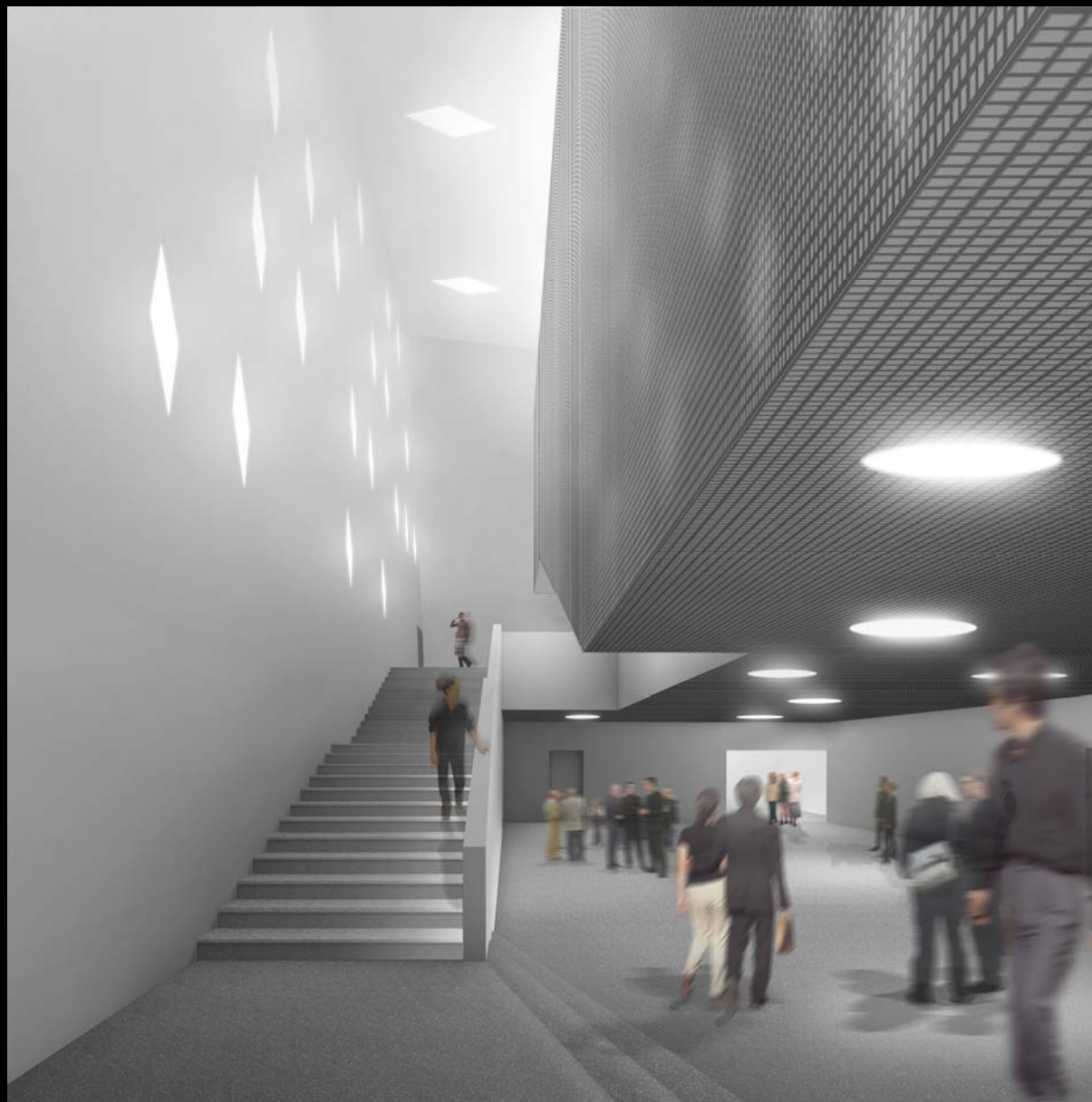

**ESCALIER PRINCIPAL**



**BIBLIOTHÈQUE**



**PLANNING**

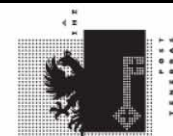
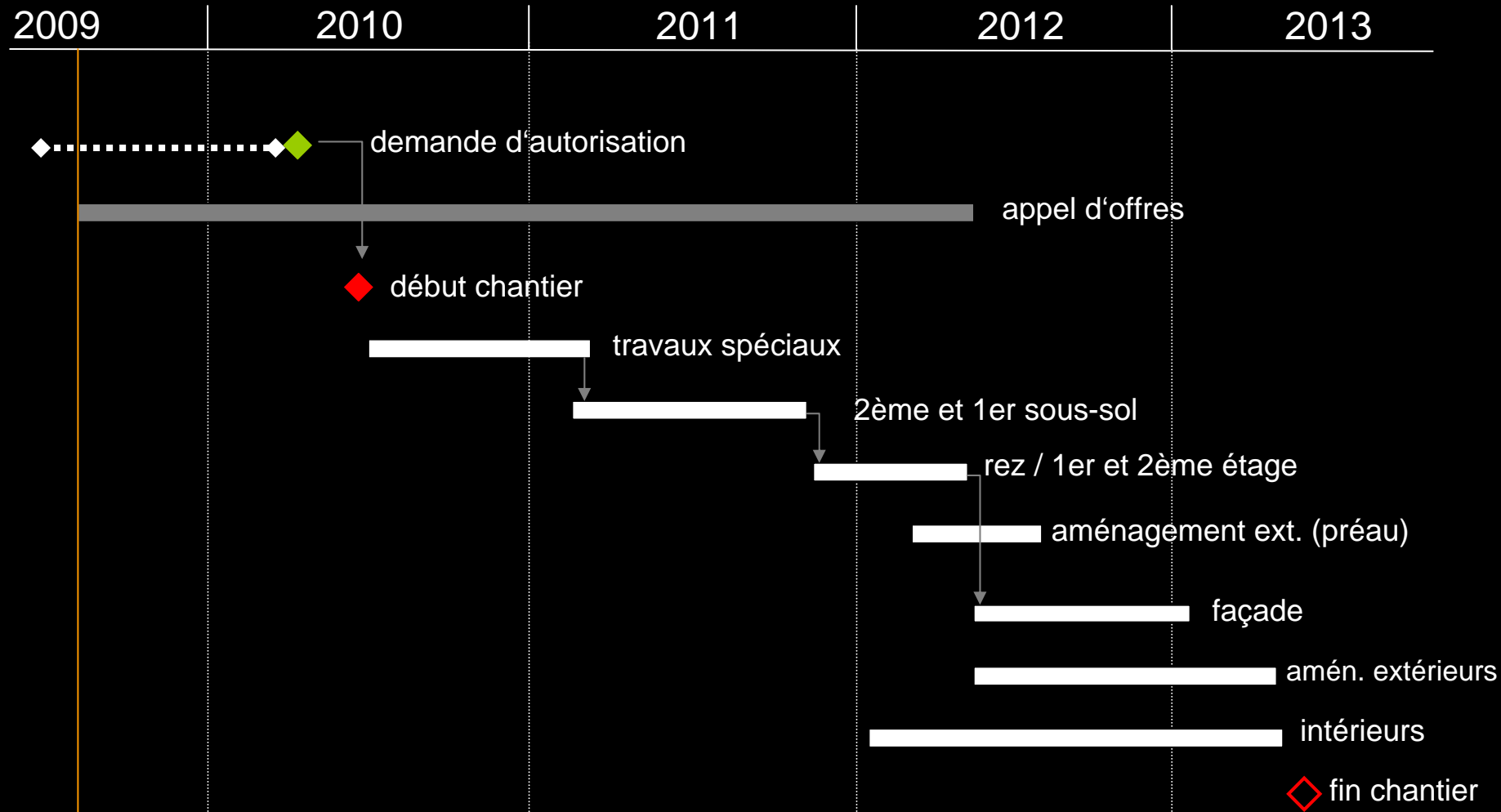

## MANDATAIRES

<b>Architectes</b>	Graber Pulver Architekten AG, Zürich / Berne
<b>Architectes Réalisation &amp; coûts</b>	ACAU, Atelier Coopératif d'Architecture & d'Urbanisme, Genève
<b>Ingénieur civil</b>	Weber + Broennimann AG, Berne
<b>Ingénieur en CVSE</b>	Technoservice SA, Neuchâtel
<b>Ingénieur en sécurité</b>	Protectas SA, Genève



